

สรุปผลการประเมินร้อยละของหน่วยบริการที่มีผลต่างแผนประมาณการ และผลการดำเนินงาน
ของแผนรายได้ (ไม่รวมรายได้ UC & รายได้งบลงทุน & รายได้อื่น(ระบบบัญชีบันทึกอัตโนมัติ) หรือ
แผนค่าใช้จ่าย (ไม่รวมค่าเสื่อมราคาและค่าตัดจำหน่าย & ค่าใช้จ่ายอื่น(ระบบบัญชีบันทึกอัตโนมัติ)

ไม่เกินร้อยละ +/-5 ข้อมูลวันที่ 31 กรกฎาคม 2563

โหลดข้อมูล ณ วันที่ 11 สิงหาคม 2563 เวลา 09.45 น.

ลำดับที่	จังหวัด	หน่วยบริการ (แห่ง)	จำนวน (แห่ง)					ผลการประเมิน
			ผ่าน	ร้อยละ	ไม่ผ่าน	ร้อยละ	รวม	
1	นครพนม	12	10	83.33	2	16.67	12	ผ่าน
2	บึงกาฬ	8	8	100.00	0	-	8	ผ่าน
3	เลย	14	12	85.71	2	14.29	14	ผ่าน
4	สกลนคร	18	18	100.00	0	-	18	ผ่าน
5	หนองคาย	9	9	100.00	0	-	9	ผ่าน
6	หนองบัวลำภู	6	6	100.00	0	-	6	ผ่าน
7	อุดรธานี	21	20	95.24	1	4.76	21	ผ่าน
ผลรวม		88	83	94.32	5	5.68	88	ผ่าน

ข้อมูลวันที่ 31 กรกฎาคม 2563 โทรศัพท์ 2563 เวลา 09.45 น.

สรุปร้อยละของหน่วยงานบริการในจังหวัดปทุมธานีที่ผ่านเกณฑ์

แผนรายได้ (ไม่รวมรายได้ BC & รายได้อื่น (ระบบบัญชีนี้หักอัตโนมัติ) และแผนค่าใช้จ่าย (ไม่รวมค่าเสื่อมราคาตัดจำหน่าย & ค่าใช้จ่ายอื่น (ระบบบัญชีนี้หักอัตโนมัติ) จังหวัดเลย

ข้อมูลวันที่ 31 กรกฎาคม 2563 โทรศัพท์ 2563 เวลา 09.45 น.

[illegible]

ผลการดำเนินงานตามแผนการเงินการคลัง (Plangik))
แผนรายได้ (ไม่รวมรายได้ UC & รายได้งบลงทุน & รายได้อื่น (ระบบบัญชีขึ้นที่ถือโฉนดโมมิติ)
และแผนค่าใช้จ่าย (ไม่รวมค่าเสื่อมราคาค่าตัดจำหน่าย & ค่าใช้จ่ายอื่น (ระบบบัญชีขึ้นที่ถือโฉนดโมมิติ)
จังหวัดสกลนคร

ข้อมูลวันที่ 31 กรกฎาคม 2563 โทรศัพท์ 2563 เวลา 09.45 น.

แนบที่ 1 แผนประมาณการรายได้ และค่าใช้จ่าย									
ชื่อหน่วยงาน	แนบรายได้ (ไม่รวมรายได้ UC & รายได้ลงทุน & รายได้อื่น(ระบบบัญชีบันทึกอัตโนมัติ))		แนบค่าใช้จ่าย (ไม่รวมค่าเสื่อมราคา ค่าจ้างนาย & ค่าใช้จ่ายอื่น(ระบบบัญชีบันทึกอัตโนมัติ))		แผนการดำเนินงาน		ผลการดำเนินงาน		หมายเหตุ
	รายได้	ค่าใช้จ่าย	ส่วนต่าง (บาท)	ร้อยละ เพิ่ม/ลด จากแผน	แผนประมาณการ ค่าใช้จ่าย ทั้งปี 2563	ค่าที่ว่าเป็นตาม แนบค่าใช้จ่าย	ส่วนต่าง (บาท)	ร้อยละ เพิ่ม/ลด จากแผน	
[1]	[2]=(1)/(12*10	[3]	[4]=(3)/[2]	[5]=(4)/(2)*100	[6]	[7]=(1)/(12*10	[8]	[9]=(8)/[7]	[10]=(9)/[7]*100
รพช.ขอนแก่น	1,414,076,692	1,178,397,243	1,183,144,861	4,747,618	1,945,551,226	1,621,292,688	38,730,197	2.39	ผ่าน
รพช.อุบลราชธานี	44,146,046	36,788,371	37,447,177	658,805	89,853,222	74,877,685	-120,932	-0.16	ผ่าน
รพช.อุบลราชธานี	34,799,995	28,999,996	29,548,182	548,186	66,279,201	55,232,667	-103,895	-0.19	ผ่าน
รพช.พระอารามหลวง	119,477,000	99,564,167	105,380,419	5,816,253	180,806,600	150,672,167	-3,264,290	-2.17	ผ่าน
รพช.สกลนคร	102,133,658	85,111,381	87,992,601	2,881,220	154,115,904	128,429,920	-1,182,647	-0.92	ผ่าน
รพช.วชิรพยาบาล	55,140,849	45,950,707	45,417,630	-533,078	92,491,102	77,075,918	-1,282,076	-1.66	ผ่าน
รพช.นิคมพัฒนา	25,010,112	20,841,760	21,567,505	725,745	43,097,576	35,914,647	1,780,996	4.96	ผ่าน
รพช.บางนา	168,552,427	140,460,356	146,409,454	5,949,097	337,285,808	281,071,506	5,480,474	1.95	ผ่าน
รพช.สกลนคร	49,376,500	41,147,083	39,097,501	-2,049,582	88,856,344	74,046,953	309,458	0.42	ผ่าน
รพช.บ้านนา	83,379,451	69,482,876	66,953,742	-2,529,134	158,544,628	132,120,523	-2,607,076	-1.97	ผ่าน
รพช.สกลนคร	95,081,901	79,234,917	76,052,149	-3,182,768	159,447,357	132,872,797	-329,862	-0.25	ผ่าน
รพช.สกลนคร	43,033,253	35,861,044	36,361,150	500,106	80,688,061	67,240,051	-738,660	-1.10	ผ่าน
รพช.สกลนคร	30,687,267	25,572,723	26,853,200	1,280,477	56,705,307	47,254,422	1,808,801	3.83	ผ่าน
รพช.สกลนคร	64,053,864	53,378,220	50,618,729	-2,759,490	92,978,857	77,482,381	-400,507	-0.52	ผ่าน
รพช.สกลนคร	40,209,708	33,508,090	36,454,894	2,946,744	75,200,477	62,667,064	1,583,609	2.53	ผ่าน
รพช.สกลนคร	35,928,838	29,940,698	30,725,057	784,359	72,687,445	60,572,871	-3,689,273	-6.09	ผ่าน
รพช.สกลนคร	289,692,350	241,410,292	234,534,917	-6,875,374	483,808,263	403,173,552	690,789	0.17	ผ่าน
รพช.สกลนคร	43,023,699	35,853,083	37,407,352	1,554,269	73,815,426	61,512,855	-1,685,193	-2.74	ผ่าน
รวมจังหวัดสกลนคร	2,737,803,608	2,281,503,006	2,291,966,460	10,463,454	4,252,212,802	3,543,510,668	34,979,907	0.99	ผ่าน

สรุปหน่วยงานในจังหวัดสกลนครที่ผ่านเกณฑ์ (แนบ 1)
 83.33 17 18
 94.44 100.00

ผลการดำเนินงานตามแผนการเงินการคลัง (Planfin)
 แผนรายได้ (ไม่รวมรายได้ UC & รายได้งบลงทุน & รายได้อื่น(ระบบบัญชีบันทึกอัตโนมัติ)
 และแผนค่าใช้จ่าย (ไม่รวมค่าเสื่อมราคาค่าตัดจำหน่าย & ค่าใช้จ่ายอื่น(ระบบบัญชีบันทึกอัตโนมัติ)
 จังหวัดหนองคาย
 ข้อมูลวันที่ 31 กรกฎาคม 2563 โทลด์ข้อมูล ณ วันที่ 11 สิงหาคม 2563 เวลา 09.45 น.

แผนปี 1 แผนประมาณการรายได้ และค่าใช้จ่าย													
ชื่อหน่วยบริการ	แผนรายได้ (ไม่รวมรายได้ UC & รายได้งบลงทุน & รายได้อื่น(ระบบบัญชีบันทึกอัตโนมัติ)				แผนค่าใช้จ่าย (ไม่รวมค่าเสื่อมราคาค่าตัดจำหน่าย & ค่าใช้จ่ายอื่น(ระบบบัญชีบันทึกอัตโนมัติ)				ผลการประเมินผลต่างของแผนและผลการดำเนินงาน				
	แผนประมาณการรายได้ 2563	ค่าที่ควรเป็นตามแผนรายได้	ผลการดำเนินงาน	ส่วนต่าง (บาท)	ร้อยละ เพิ่ม/ลดจากแผน	แผนประมาณการค่าใช้จ่าย 2563	ค่าที่ควรเป็นตามแผนค่าใช้จ่าย	ผลการดำเนินงาน	ส่วนต่าง (บาท)	ร้อยละ เพิ่ม/ลดจากแผน	รายการได้	รายการได้ หรือ คชจ.	รายการได้ หรือ คชจ.
	[1]	[2]=[1]/12*10	[3]	[4]=[3]-[2]	[5]=[4]/2*100	[6]	[7]=[1]/12*10	[8]	[9]=[8]-[7]	[10]=[9]/[7]*100			
รพท. หนองคาย	737,000,000	614,166,667	588,293,706	-25,872,960	-4.21	929,700,000	774,750,000	731,364,635	-43,385,365	-5.60	ผ่าน	ไม่ผ่าน	ผ่าน
รพท. โพนพิสัย	133,868,044	111,556,704	122,477,114	10,920,411	9.79	217,973,833	181,644,861	175,845,885	-5,798,976	-3.19	ไม่ผ่าน	ผ่าน	ผ่าน
รพท. ศรีเชียงใหม่	47,601,688	39,668,074	39,313,526	-354,548	-0.89	81,027,170	67,522,642	67,463,321	-59,321	-0.09	ผ่าน	ผ่าน	ผ่าน
รพท. สังคม	58,890,202	49,075,169	50,115,030	1,039,862	2.12	86,372,377	71,976,981	70,581,841	-1,395,140	-1.94	ผ่าน	ผ่าน	ผ่าน
รพท. พานพร้าว	415,170,420	345,975,350	317,672,608	-28,302,742	-8.18	582,559,650	485,466,375	486,737,121	1,270,746	0.26	ไม่ผ่าน	ผ่าน	ผ่าน
รพท. สระใคร	36,266,760	30,222,300	33,228,870	3,006,570	9.95	58,156,661	48,463,884	47,150,332	-1,313,552	-2.71	ไม่ผ่าน	ผ่าน	ผ่าน
รพท. โพธิ์ตาก	14,888,861	12,407,384	12,273,373	-134,011	-1.08	43,496,743	36,247,286	35,645,191	-602,094	-1.66	ผ่าน	ผ่าน	ผ่าน
รพท. เฝ้าไร่	20,749,492	17,291,243	17,824,159	532,916	3.08	69,220,430	57,683,691	58,742,252	1,058,561	1.84	ผ่าน	ผ่าน	ผ่าน
รพท. รัตนวาปี	23,906,926	19,922,439	17,904,995	-2,017,443	-10.13	61,807,349	51,506,124	51,537,553	31,429	0.06	ไม่ผ่าน	ผ่าน	ผ่าน
รวมจังหวัดหนองคาย	1,488,342,394	1,240,285,328	1,199,103,383	-41,181,945	-3.32	2,130,314,213	1,775,261,844	1,725,068,131	-50,193,713	-2.83	ผ่าน	ผ่าน	ผ่าน
สรุปหน่วยบริการในจังหวัดหนองคายที่ผ่านเกณฑ์ (แห่ง)											5	8	9
สรุปร้อยละของหน่วยบริการในจังหวัดหนองคายที่ผ่านเกณฑ์											55.56	88.89	100.00

ผลการดำเนินงานตามแผนการเงินการคลัง (Planfisk)

แผนรายได้ (ไม่รวมรายได้ UC & รายได้งบลงทุน & รายได้อื่น(ระบบบัญชีบันทึกอัตโนมัติ) และแผนค่าใช้จ่าย (ไม่รวมค่าเสื่อมราคาค่าตัดจำหน่าย & ค่าใช้จ่ายอื่น(ระบบบัญชีบันทึกอัตโนมัติ))

จังหวัดอุดรธานี

ข้อมูลวันที่ 31 กรกฎาคม 2563 โทลด์ข้อมูล ณ วันที่ 11 สิงหาคม 2563 เวลา 09.45 น.

แผนปี 1 แผนประมาณการรายได้ และค่าใช้จ่าย														
ชื่อหน่วยบริการ	แผนรายได้ (ไม่รวมรายได้ UC & รายได้งบลงทุน & รายได้อื่น(ระบบบัญชีบันทึกอัตโนมัติ)				แผนค่าใช้จ่าย (ไม่รวมค่าเสื่อมราคาค่าตัดจำหน่าย & ค่าใช้จ่ายอื่น(ระบบบัญชีบันทึกอัตโนมัติ)				ผลการประเมินผลต่างของแผนและผลการดำเนินงาน					
	แผนประมาณการรายได้ 2563		ค่าที่ควรเป็นตามแผนรายได้		ผลการดำเนินงาน		ส่วนต่าง (บาท)		ร้อยละ เพิ่ม/ลด จากแผน		ส่วนต่าง (บาท)		ร้อยละ เพิ่ม/ลด จากแผน	
	[1]	[2]=[1]/12*10	[3]	[4]=[3]-[2]	[5]=[4]/[2]*100	แผนประมาณการค่าใช้จ่าย 2563	ค่าที่ควรเป็นตามแผนค่าใช้จ่าย	ผลการดำเนินงาน	[8]	[9]=[8]-[7]	[10]=[9]/[7]*100	รายได้	คจจ.	รายได้ หรือ คจจ.
รพช.อุดรธานี	1,979,726,000	1,649,771,667	1,636,196,354	-13,575,313	-0.82	3,193,568,059	2,661,306,715	2,675,296,882	13,990,167	0.53	ผ่าน	ผ่าน	ผ่าน	ผ่าน
รพช.ภูกามปี	68,414,767	57,012,306	53,779,673	-3,232,633	-5.67	133,068,053	110,890,044	111,859,664	969,619	0.87	ไม่ผ่าน	ผ่าน	ผ่าน	ผ่าน
รพช.หนองวัวซอ	59,089,874	49,241,562	51,973,805	2,732,244	5.55	119,451,059	99,542,549	103,238,325	3,695,776	3.71	ไม่ผ่าน	ผ่าน	ผ่าน	ผ่าน
รพช.กุมภวาปี	272,725,634	227,271,362	239,343,007	12,073,645	5.31	473,316,489	394,430,407	413,132,498	18,702,091	4.74	ไม่ผ่าน	ผ่าน	ผ่าน	ผ่าน
รพช.ห้วยแก้ว	18,530,050	15,441,708	16,981,477	1,539,769	9.97	29,342,057	24,451,714	22,431,440	-2,020,274	-8.26	ไม่ผ่าน	ไม่ผ่าน	ไม่ผ่าน	ไม่ผ่าน
รพช.โนนสะอาด	52,602,577	43,835,481	41,511,195	-2,324,285	-5.30	107,165,044	89,304,204	89,315,582	11,379	0.01	ไม่ผ่าน	ผ่าน	ผ่าน	ผ่าน
รพช.หนองหาน	139,748,689	116,457,241	115,507,173	-950,068	-0.82	259,161,186	215,967,655	218,651,166	2,683,511	1.24	ผ่าน	ผ่าน	ผ่าน	ผ่าน
รพช.ทุ่งฝน	45,698,100	38,081,750	36,331,561	-1,750,190	-4.60	78,546,139	65,455,116	64,442,091	-1,013,025	-1.55	ผ่าน	ผ่าน	ผ่าน	ผ่าน
รพช.โพนยาง	35,238,322	29,365,268	30,121,889	756,621	2.58	77,093,260	64,244,384	66,625,770	2,381,386	3.71	ผ่าน	ผ่าน	ผ่าน	ผ่าน
รพช.ศรีธาตุ	46,161,929	38,468,275	37,771,661	-696,613	-1.81	92,918,755	77,432,295	79,194,688	1,762,393	2.28	ผ่าน	ผ่าน	ผ่าน	ผ่าน
รพช.วังสามหมอ	59,945,583	49,954,653	51,934,209	1,979,557	3.96	124,900,841	104,084,034	103,484,345	-599,689	-0.58	ผ่าน	ผ่าน	ผ่าน	ผ่าน
รพช.บ้านฝ่อ	122,087,942	101,739,951	100,804,012	-935,939	-0.92	244,065,315	203,387,763	210,981,634	7,593,871	3.73	ผ่าน	ผ่าน	ผ่าน	ผ่าน
รพช.นันทโสม	65,915,612	54,929,677	54,976,841	47,164	0.09	126,462,851	105,385,710	106,452,654	1,066,945	1.01	ผ่าน	ผ่าน	ผ่าน	ผ่าน
รพช.เพ็ญ	110,089,385	91,741,154	90,310,621	-1,430,533	-1.56	220,772,162	183,976,802	181,852,823	-2,123,979	-1.15	ผ่าน	ผ่าน	ผ่าน	ผ่าน
รพช.สร้างคอม	34,533,220	28,777,683	29,906,826	1,129,143	3.92	71,560,328	59,633,607	57,509,523	-2,124,084	-3.56	ผ่าน	ผ่าน	ผ่าน	ผ่าน
รพช.หนองแสง	38,579,266	32,149,389	31,321,109	-828,280	-2.58	68,973,928	57,478,273	58,820,393	1,342,119	2.34	ผ่าน	ผ่าน	ผ่าน	ผ่าน
รพช.นาูง	26,538,239	22,115,199	21,348,985	-766,214	-3.46	64,600,868	53,834,057	51,434,591	-2,399,466	-4.46	ผ่าน	ผ่าน	ผ่าน	ผ่าน
รพช.พิบูลย์รักษ์	35,113,751	29,261,459	30,070,355	808,897	2.76	69,087,856	57,573,213	58,908,742	1,335,529	2.32	ผ่าน	ผ่าน	ผ่าน	ผ่าน
รพช.บ้านดุง	138,545,951	115,454,959	116,984,039	1,529,080	1.32	298,262,936	248,552,447	266,206,513	17,654,066	7.10	ผ่าน	ไม่ผ่าน	ผ่าน	ผ่าน
รพช.ภูพาน	18,255,481	15,212,901	13,699,272	-1,513,629	-9.95	48,892,965	40,744,137	40,425,211	-318,926	-0.78	ไม่ผ่าน	ผ่าน	ผ่าน	ผ่าน
รพช.ประจักษ์ศิลปาคม	22,789,207	18,991,005	20,997,581	2,006,576	10.57	46,703,344	38,919,453	39,765,533	846,080	2.17	ไม่ผ่าน	ผ่าน	ผ่าน	ผ่าน
รวมจังหวัดอุดร	3,390,329,579	2,825,274,650	2,821,873,649	-3,401,001	-0.12	5,947,913,495	4,956,594,579	5,020,030,068	63,435,489	1.28	ผ่าน	ผ่าน	ผ่าน	ผ่าน
สรุปหน่วยบริการในจังหวัดอุดรธานีที่มีผ่านเกณฑ์ (แห่ง)														
สรุปร้อยละของหน่วยบริการในจังหวัดอุดรธานีที่มีผ่านเกณฑ์														
14 19 66.67 90.48 20 95.24														

สรุปผลการประเมินร้อยละของหน่วยบริการที่มีผลต่างแผนประมาณการ และผลการดำเนินงาน
 ของแผนที่ 2 จัดซื้อยา เวชภัณฑ์, วัสดุการแพทย์, วัสดุวิทยาศาสตร์การแพทย์
 แผนที่ 3 จัดซื้อวัสดุอื่น และ แผนที่ 4 แผนบริหารจัดการเจ้าหน้าที่
 แผนค่าใช้จ่าย (ไม่รวมค่าเสื่อมราคาและค่าตัดจำหน่าย & ค่าใช้จ่ายอื่น(ระบบบัญชีบันทึกอัตโนมัติ)

ไม่เกินร้อยละ +/-5 ข้อมูลวันที่ 31 กรกฎาคม 2563

โหลดข้อมูล ณ วันที่ 11 สิงหาคม 2563 เวลา 09.45 น.

ลำดับที่	จังหวัด	หน่วยบริการ (แห่ง)	จำนวน (แห่ง)					
			แผนที่ 2		แผนที่ 3		แผนที่ 4	
			ผ่าน	ร้อยละ	ผ่าน	ร้อยละ	ผ่าน	ร้อยละ
1	นครพนม	12	4	33.33	4	33.33	3	25.00
2	บึงกาฬ	8	5	62.50	2	25.00	2	25.00
3	เลย	14	5	35.71	5	35.71	4	28.57
4	สกลนคร	18	6	33.33	6	33.33	5	27.78
5	หนองคาย	9	3	33.33	2	22.22	2	22.22
6	หนองบัวลำภู	6	2	33.33	0	-	2	33.33
7	อุดรธานี	21	10	47.62	4	19.05	5	23.81
ผลรวม		88	35	39.77	23	26.14	23	26.14

แผนที่	รายการ	1. จังหวัดนครพนม					2. จังหวัดบึงกาฬ						
		แผน ปมก.63	ค่าควรจะเป็น กค.63	ผลการดำเนินงาน	ผลต่าง	ร้อยละ	แผน ปมก.63	ค่าควรจะเป็น กค.63	ผลการดำเนินงาน	ผลต่าง	ร้อยละ		
2	แผนจัดซื้อยา เวชภัณฑ์ วัสดุการแพทย์ วัสดุวิทยาศาสตร์และการแพทย์	252,863,837 120,680,341 76,450,717	210,719,865 100,566,951 63,708,931	205,289,238 101,664,926 63,610,061	-5,430,627 1,097,975 -98,870	-2.58 1.09 -0.16	143,618,465 92,279,330 48,468,442	119,682,055 76,899,442 40,390,369	120,443,114 72,082,346 37,806,532	761,060 -4,817,095 -2,583,837	0.64 -6.26 -6.40		
รวม แผนที่ 2		449,994,896	374,995,746	370,564,224	-4,431,522	-1.18	284,366,238	236,971,865	230,331,993	-6,639,872	-2.80		
สรุปแผนที่ 2 มี รพ.ผ่านเกณฑ์ (แห่ง)												4	5
3	แผนจัดซื้อวัสดุอื่น	ประมาณการจัดซื้อวัสดุอื่น ปี 2563											
	วัสดุสำนักงาน	12,027,816	10,023,180	9,287,049	-736,131	-7.34	8,038,321	6,698,601	5,516,113	-1,182,488	-17.65		
	วัสดุยานพาหนะและขนส่ง	567,662	473,052	68,600	-404,452	-85.50	639,519	532,933	215,214	-317,719	-59.62		
	วัสดุเชื้อเพลิงและหล่อลื่น	10,258,037	8,548,364	7,483,658	-1,064,706	-12.46	7,075,528	5,896,273	4,574,727	-1,321,546	-22.41		
	วัสดุไฟฟ้าและวิทยุ	2,496,601	2,080,501	2,407,713	327,212	15.73	1,908,346	1,590,288	1,268,953	-321,335	-20.21		
	วัสดุโฆษณาและเผยแพร่	862,856	719,047	481,328	-237,719	-33.06	272,410	227,008	137,667	-89,341	-39.36		
	วัสดุคอมพิวเตอร์	4,843,908	4,036,590	3,761,620	-274,970	-6.81	4,415,236	3,679,363	2,412,622	-1,266,741	-34.43		
	วัสดุงานบ้านงานครัว	12,596,979	10,497,482	12,172,891	1,675,409	15.96	12,396,625	10,330,521	11,438,165	1,107,643	10.72		
	วัสดุบริโภค	18,846,089	15,705,074	15,053,847	-651,227	-4.15	11,887,260	9,906,050	7,729,778	-2,176,271	-21.97		
	วัสดุเครื่องแต่งกาย	4,684,001	3,903,334	1,731,025	-2,172,309	-55.65	2,676,400	2,230,333	744,488	-1,485,845	-66.62		
	วัสดุก่อสร้าง	2,788,490	2,323,742	2,322,283	-1,459	-0.06	2,768,165	2,306,804	2,070,442	-236,362	-10.25		
	วัสดุอื่น	3,051,316	2,542,763	2,008,717	-534,046	-21.00	219,652	183,043	267,531	84,488	46.16		
	ค่าอุปกรณ์มูลค่าต่ำกว่าเกณฑ์	650,000	541,667	4,023,926	3,482,259	642.88	671,000	559,167	3,972,595	3,413,428	610.45		
รวม แผนที่ 3		73,673,755	61,394,796	60,802,657	-592,139	-0.96	52,968,462	44,140,385	40,348,294	-3,792,091	-8.59		
สรุปแผนที่ 3 มี รพ.ผ่านเกณฑ์ (แห่ง)												4	2
4	แผนบริหารจัดการเจ้าหน้าที่	ประมาณการจ่ายชำระหนี้ปี 2563											
	เจ้าหน้าที่	261,413,725	217,844,771	219,902,635	2,057,864	0.94	141,570,048	117,975,040	121,178,592	3,203,552	2.72		
	เจ้าหน้าที่ รชก.	130,118,734	108,432,278	109,506,037	1,073,759	0.99	76,027,244	63,356,036	80,831,156	17,475,120	27.58		
	เจ้าหน้าที่ lab	78,435,005	65,362,504	67,471,220	2,108,716	3.23	47,033,235	39,194,363	47,740,354	8,545,991	21.80		
	เจ้าหน้าที่ตามจ่าย	31,025,824	25,854,853	30,397,887	4,543,034	17.57	29,760,850	24,800,708	17,475,826	-7,324,882	-29.53		
	เจ้าหน้าที่แรงจ้าง	155,781,912	129,818,260	178,726,806	48,908,546	37.67	146,294,861	121,912,385	162,983,379	41,070,995	33.69		
	เจ้าหน้าที่ค่าครุภัณฑ์ สิ่งก่อสร้าง	19,963,888	16,636,574	22,047,487	5,410,913	32.52	116,563,150	97,135,958	21,757,025	-75,378,934	-77.60		
	เจ้าหน้าที่วัสดุอื่น	71,230,219	59,358,516	52,416,020	-6,942,496	-11.70	53,293,312	44,411,093	35,570,123	-8,840,970	-19.91		
	เจ้าหน้าที่อื่นๆ	79,772,517	66,477,097	134,430,899	67,953,802	102.22	87,023,562	72,519,635	34,222,795	-38,296,840	-52.81		
รวม แผนที่ 4		827,741,824	689,784,854	814,898,992	125,114,139	18.14	697,566,262	581,305,218	521,759,249	-59,545,969	-10.24		
สรุปแผนที่ 4 มี รพ.ผ่านเกณฑ์ (แห่ง)												3	2

แผนที่	รายการ	3. จังหวัดเลย						4. จังหวัดสกลนคร					
		แผน ปมก. 63	ค่าควรจะเป็น กค. 63	ผลการดำเนินงาน	ผลต่าง	ร้อยละ		แผน ปมก. 63	ค่าควรจะเป็น กค. 63	ผลการดำเนินงาน	ผลต่าง	ร้อยละ	
2	แผนจัดซื้อยา เวชภัณฑ์ วัสดุการแพทย์ วัสดุวิทยาศาสตร์การแพทย์	199,000,000 103,800,000 39,000,000	165,833,333 86,500,000 32,500,000	238,629,085 148,704,292 62,963,919	72,795,751 62,204,292 30,463,919	43.90 71.91 93.74		637,241,105 336,424,718 159,558,393	531,034,254 280,353,931 132,965,327	562,189,320 342,584,644 126,539,328	31,155,066 62,230,713 -6,426,000	5.87 22.20 -4.83	
รวม แผนที่ 2		341,800,000	284,833,333	450,297,296	165,463,962	58.09		1,133,224,215	944,353,513	1,031,313,292	86,959,780	9.21	
สรุปแผนที่ 2 มี รพ.ผ่านเกณฑ์ (แห่ง)		5						6					
3	แผนจัดซื้อวัสดุอื่น	ปริมาณการจัดซื้อวัสดุอื่น ปี 2563											
	วัสดุสำนักงาน	14,720,885	12,267,404	13,814,648	1,547,244	12.61		27,771,681	23,143,067	23,584,088	441,021	1.91	
	วัสดุยานพาหนะและขนส่ง	2,597,340	2,164,450	1,546,863	-617,588	-28.53		1,959,136	1,632,614	929,413	-703,201	-43.07	
	วัสดุเชื้อเพลิงและหล่อลื่น	14,169,693	11,808,078	9,949,297	-1,858,780	-15.74		22,199,106	18,499,255	14,973,320	-3,525,936	-19.06	
	วัสดุไฟฟ้าและวิทยุ	5,775,592	4,812,994	5,629,540	816,547	16.97		6,502,085	5,418,404	4,343,001	-1,075,403	-19.85	
	วัสดุโฆษณาและเผยแพร่	851,230	709,358	827,603	118,245	16.67		1,069,579	891,316	509,789	-381,527	-42.80	
	วัสดุคอมพิวเตอร์	7,762,816	6,469,013	5,500,333	-968,680	-14.97		15,881,917	13,234,930	12,182,296	-1,052,635	-7.95	
	วัสดุงานบ้านงานครัว	20,889,064	17,407,554	20,811,792	3,404,238	19.56		27,248,773	22,707,311	24,112,819	1,405,507	6.19	
	วัสดุอุปกรณ์	24,071,425	20,059,520	19,251,702	-807,818	-4.03		46,015,263	38,346,053	36,061,405	-2,284,648	-5.96	
	วัสดุเครื่องมือแพทย์	3,503,510	2,919,592	2,858,262	-61,330	-2.10		8,683,555	7,236,296	7,470,164	233,868	3.23	
	วัสดุก่อสร้าง	11,772,078	9,810,065	9,569,252	-240,813	-2.45		8,946,798	7,455,665	6,074,516	-1,381,149	-18.52	
	วัสดุอื่น	2,560,913	2,134,094	1,072,488	-1,061,606	-49.75		9,869,810	8,224,842	4,401,792	-3,823,050	-46.48	
	ค่าครุภัณฑ์มูลค่าต่ำกว่าเกณฑ์	900,001	750,001	6,754,859	6,004,858	800.65		9,688,888	8,074,073	12,365,225	4,291,152	53.15	
รวม แผนที่ 3		109,574,548	91,312,123	97,586,640	6,274,517	6.87		185,836,592	154,863,827	147,007,827	-7,856,000	-5.07	
สรุปแผนที่ 3 มี รพ.ผ่านเกณฑ์ (แห่ง)		5						6					
4	แผนบริหารจัดการเจ้าหน้าที่	ปริมาณการจัดซื้อวัสดุอื่น ปี 2563											
	เจ้าหน้าที่	304,558,361	253,798,635	233,741,490	-20,057,144	-7.90		643,897,580	536,581,317	523,352,201	-13,229,116	-2.47	
	เจ้าหน้าที่ ขชก.	151,479,821	126,233,184	153,975,346	27,742,162	21.98		332,837,274	277,364,395	300,265,010	22,900,615	8.26	
	เจ้าหน้าที่ lab	86,793,238	72,327,698	72,653,073	325,374	0.45		157,381,343	131,151,119	135,032,898	3,881,779	2.96	
	เจ้าหน้าที่ตามจ่าย	55,940,188	46,616,823	41,861,013	-4,755,811	-10.20		31,268,087	26,056,739	14,437,415	-11,619,325	-44.59	
	เจ้าหน้าที่ค่าแรงจ้าง	224,848,426	187,373,688	246,087,887	58,714,199	31.34		513,637,934	428,031,612	376,939,947	-51,091,665	-11.94	
	เจ้าหน้าที่ค่าครุภัณฑ์ สิ่งก่อสร้าง	85,867,008	71,555,840	50,701,072	-20,854,769	-29.14		169,869,472	141,557,893	207,342,027	65,784,133	46.47	
	เจ้าหน้าที่วัสดุอื่น	101,358,530	84,465,442	91,770,169	7,304,727	8.65		156,586,952	130,489,127	141,604,355	11,115,228	8.52	
	เจ้าหน้าที่อื่นๆ	83,334,745	69,445,621	80,352,955	10,907,334	15.71		254,807,285	212,339,404	140,298,330	-72,041,075	-33.93	
รวม แผนที่ 4		1,094,180,317	911,816,931	971,143,004	59,326,073	6.51		2,260,285,928	1,883,571,607	1,839,272,182	-44,299,425	-2.35	
สรุปแผนที่ 4 มี รพ.ผ่านเกณฑ์ (แห่ง)		4						5					

แผนที่	รายการ	5.จังหวัดหนองคาย					6.จังหวัดหนองบัวลำภู				
		แผน ปมก.63	ค่าควรจะเป็น กค.63	ผลการดำเนินงาน	ผลต่าง	ร้อยละ	แผน ปมก.63	ค่าควรจะเป็น กค.63	ผลการดำเนินงาน	ผลต่าง	ร้อยละ
2	แผนเจ็ดร้อยยี่สิบห้า (เจ็ดร้อยยี่สิบห้า) (รวมสนับสนุน รพ.สต.)	305,161,302	254,301,085	220,561,390	-33,739,695	-13.27	165,250,338	137,708,615	135,247,422	-2,461,193	-1.79
	วัตถุประสงค์การแพทย์	175,942,592	146,618,826	146,909,239	290,412	0.20	102,074,828	85,062,357	83,718,262	-1,344,095	-1.58
	วัตถุประสงค์สาธารณสุขและการแพทย์	68,042,373	56,701,977	48,436,875	-8,265,102	-14.58	53,593,032	44,660,860	37,351,129	-7,309,731	-16.37
	รวม แผนที่ 2	549,146,266	457,621,889	415,907,504	-41,714,385	-9.12	320,918,198	267,431,832	256,316,813	-11,115,019	-4.16
สรุปแผนที่ 2 มี รพ.ผ่านเกณฑ์ (แห่ง)		3					2				
3	แผนเจ็ดร้อยยี่สิบห้า (เจ็ดร้อยยี่สิบห้า) (รวมสนับสนุน รพ.สต.)	9,647,433	8,039,528	7,148,280	-891,248	-11.09	9,524,753	7,937,294	6,527,312	-1,409,982	-17.76
	วัตถุประสงค์การแพทย์	870,371	725,309	291,921	-433,388	-59.75	355,000	295,833	159,543	-136,290	-46.07
	วัตถุประสงค์สาธารณสุขและการแพทย์	6,230,827	5,192,356	4,313,766	-878,590	-16.92	6,225,201	5,187,668	4,046,977	-1,140,690	-21.99
	วัตถุประสงค์การแพทย์	2,364,759	1,970,633	1,778,884	-191,949	-9.74	1,378,366	1,148,638	820,774	-327,864	-28.54
	วัตถุประสงค์สาธารณสุขและการแพทย์	435,542	362,952	331,176	-31,776	-8.75	785,401	654,501	506,269	-148,232	-22.65
	วัตถุประสงค์การแพทย์	4,253,220	3,544,350	3,507,509	-36,842	-1.04	4,767,822	3,973,185	2,261,834	-1,711,351	-43.07
	วัตถุประสงค์สาธารณสุขและการแพทย์	16,284,288	13,570,240	11,975,099	-1,595,141	-11.75	10,399,196	8,665,997	7,830,865	-835,132	-9.64
	วัตถุประสงค์การแพทย์	14,613,697	12,178,081	10,261,181	-1,916,900	-15.74	10,782,457	8,985,381	6,752,384	-2,232,997	-24.85
	วัตถุประสงค์สาธารณสุขและการแพทย์	3,396,454	2,830,378	1,875,709	-954,669	-33.73	3,873,420	3,227,850	1,804,894	-1,422,956	-44.08
	วัตถุประสงค์การแพทย์	2,034,074	1,695,062	1,272,770	-422,291	-24.91	1,474,853	1,229,044	1,452,463	223,419	18.18
	วัตถุประสงค์การแพทย์	1,669,525	1,391,271	493,068	-898,203	-64.56	2,115,181	1,762,651	862,067	-900,583	-51.09
	วัตถุประสงค์การแพทย์	600,007	500,006	6,319,085	5,819,079	1,163.80	0	0	3,599,116	3,599,116	#DIV/0!
	รวม แผนที่ 3	62,400,197	52,000,165	49,568,247	-2,431,917	-4.68	51,681,651	43,068,042	36,624,499	-6,443,543	-14.96
สรุปแผนที่ 3 มี รพ.ผ่านเกณฑ์ (แห่ง)		2					0				
4	แผนบริหารจัดการเจ้าหน้าที่	300,592,811	250,494,009	218,244,263	-32,249,746	-12.87	171,378,858	142,815,715	135,331,728	-7,483,987	-5.24
	เจ้าหน้าที่ รพ.	177,237,525	147,697,937	152,391,846	4,693,909	3.18	110,980,678	92,483,899	96,302,338	3,818,439	4.13
	เจ้าหน้าที่ lab	58,932,997	49,110,831	48,422,552	-688,279	-1.40	60,632,868	50,527,390	51,376,435	849,044	1.68
	เจ้าหน้าที่ตามจ่าย	22,941,924	19,118,270	18,831,978	-286,292	-1.50	58,482,499	48,735,416	8,340,403	-40,395,013	-82.89
	เจ้าหน้าที่ค่าแรงจ้าง	166,116,109	138,430,091	184,324,391	45,894,301	33.15	155,392,229	129,493,524	167,101,858	37,608,334	29.04
	เจ้าหน้าที่ค่าครุภัณฑ์ สิ่งก่อสร้าง	79,478,020	66,231,683	87,954,567	21,722,884	32.80	30,534,168	25,445,140	24,937,259	-507,881	-2.00
	เจ้าหน้าที่วัสดุอื่น	53,175,191	44,312,659	45,827,250	1,514,591	3.42	38,599,201	32,166,001	36,533,013	4,367,012	13.58
	เจ้าหน้าที่อื่น ๆ	116,503,219	97,086,016	275,701,502	178,615,486	183.98	47,082,715	39,235,596	41,750,294	2,514,698	6.41
	รวม แผนที่ 4	974,977,795	812,481,496	1,031,698,349	219,216,853	26.98	673,083,216	560,902,680	561,673,328	770,647	0.14
สรุปแผนที่ 4 มี รพ.ผ่านเกณฑ์ (แห่ง)		2					2				

แผนที่		รายการ		7.จังหวัดอุดรธานี				
		แผน ปณ.63	ค่าควรจะเป็น กค.63	ผลการดำเนินงาน	ผลต่าง	ร้อยละ		
2	แผนจัดซื้อยา เวชภัณฑ์ วัสดุการแพทย์ วัสดุวิทยาศาสตร์และการแพทย์	971,848,770 518,126,993 197,526,643	728,886,577 388,595,245 148,144,982	822,201,684 586,884,100 154,821,223	93,315,107 198,288,855 6,676,241	12.80 51.03 4.51		
รวม แผนที่ 2		1,687,502,406	1,265,626,804	1,563,907,007	298,280,203	23.57		
สรุปแผนที่ 2 มี รพ.ผ่านเกณฑ์ (แห่ง)						10		
3	แผนจัดซื้อวัสดุอื่น							
ประมาณการการจัดซื้อวัสดุอื่น ปี 2563								
	วัสดุสำนักงาน	32,836,296	27,363,580	22,573,877	-4,789,703	-17.50		
	วัสดุยานพาหนะและขนส่ง	1,533,979	1,278,315	801,955	-476,361	-37.26		
	วัสดุเชื้อเพลิงและหล่อลื่น	21,544,271	17,953,559	14,842,820	-3,110,739	-17.33		
	วัสดุไฟฟ้าและวิทยุ	6,288,994	5,240,828	4,468,754	-772,075	-14.73		
	วัสดุโฆษณาและเผยแพร่	1,828,852	1,524,044	870,806	-653,238	-42.86		
	วัสดุคอมพิวเตอร์	12,549,294	10,457,745	10,888,242	430,497	4.12		
	วัสดุงานบ้านงานครัว	44,611,860	37,176,550	40,960,345	3,783,795	10.18		
	วัสดุบริโภค	57,331,957	47,776,631	44,544,277	-3,232,354	-6.77		
	วัสดุเครื่องแต่งกาย	19,970,870	16,642,391	6,373,141	-10,269,251	-61.71		
	วัสดุก่อสร้าง	6,669,603	5,558,002	6,973,151	1,415,149	25.46		
	วัสดุอื่น	4,187,028	3,489,190	2,041,672	-1,447,518	-41.49		
	ค่าครุภัณฑ์มูลค่าต่ำกว่าเกณฑ์	15,112,936	12,594,113	15,354,974	2,760,861	21.92		
รวม แผนที่ 3		224,465,938	187,054,948	170,694,012	-16,360,936	-8.75		
สรุปแผนที่ 3 มี รพ.ผ่านเกณฑ์ (แห่ง)						4		
4	แผนบริหารจัดการเจ้าหน้าที่							
ประมาณการจ่ายข้าราชการที่มีปี 2563								
	เจ้าหน้าที่ยา	1,006,443,967	838,703,306	800,558,500	-38,144,806	-4.55		
	เจ้าหน้าที่ ขภ.	544,626,189	453,855,158	563,365,510	109,510,353	24.13		
	เจ้าหน้าที่ lab	206,330,439	171,942,032	165,352,846	-6,589,187	-3.83		
	เจ้าหน้าที่ตามจ่าย	78,955,472	65,796,227	71,818,213	6,021,987	9.15		
	เจ้าหน้าที่ค่าแรงจ้าง	358,252,489	298,543,741	676,965,918	378,422,177	126.76		
	เจ้าหน้าที่ค่าครุภัณฑ์ สิ่งก่อสร้าง	160,878,269	134,065,224	118,996,758	-15,068,465	-11.24		
	เจ้าหน้าที่วัสดุอื่น	89,826,629	74,855,524	158,490,370	83,634,846	111.73		
	เจ้าหน้าที่อื่นๆ	498,540,930	415,450,775	409,639,089	-5,811,685	-1.40		
รวม แผนที่ 4		2,943,854,383	2,453,211,986	2,965,187,205	511,975,220	20.87		
สรุปแผนที่ 4 มี รพ.ผ่านเกณฑ์ (แห่ง)						5		

แผนที่	รายการ	ราชูปถัมภ์,รพ.ร.					ศรีเชียงใหม่,รพช.				
		แผน ปมก.63	ค่าควรจะเป็น มีย.63	ผลการดำเนินงาน	ผลต่าง	ร้อยละ	แผน ปมก.63	ค่าควรจะเป็น มีย.63	ผลการดำเนินงาน	ผลต่าง	ร้อยละ
2	แผนจัดซื้อยา เวชภัณฑ์ วัสดุการแพทย์ วัสดุวิทยาศาสตร์การแพทย์	30,012,131	25,010,109	20,317,390	-4,692,719	-18.76	6,206,951	5,172,459	4,324,956	-847,503	-16.38
		13,595,057	11,329,214	12,273,539	944,325	8.34	2,134,245	1,778,537	1,688,705	-89,833	-5.05
		9,696,448	8,080,373	6,776,748	-1,303,625	-16.13	2,198,277	1,831,898	1,790,721	-41,177	-2.25
	รวม แผนที่ 2	53,303,636	44,419,696	39,367,677	-5,052,019	-11.37	10,539,473	8,782,894	7,804,382	-978,512	-11.14
สรุปแผนที่ 2 (แห่ง)											
3	แผนจัดซื้อวัสดุอื่น										
	ประมาณการจัดซื้อวัสดุอื่น ปี 2563										
	วัสดุสำนักงาน	1,993,196	1,660,997	1,082,046	-578,951	-34.86	314,481	262,068	172,300	-89,768	-34.25
	วัสดุยานพาหนะและขนส่ง	120,060	100,050	12,420	-87,630	-87.59	6,240	5,200	42,890	37,690	724.81
	วัสดุเชื้อเพลิงและหล่อลื่น	1,070,102	891,752	847,845	-43,907	-4.92	274,207	228,506	158,601	-69,905	-30.59
	วัสดุไฟฟ้าและวิทยุ	285,010	237,508	237,700	192	0.08	41,847	34,873	53,187	18,315	52.52
	วัสดุโฆษณาและเผยแพร่	0	0	2,200	2,200	#DIV/0!	1,200	1,000	4,900	3,900	390.00
	วัสดุคอมพิวเตอร์	1,121,700	934,750	596,600	-338,150	-36.18	382,880	319,067	283,310	-35,757	-11.21
	วัสดุงานบ้านงานครัว	1,855,049	1,545,874	1,286,781	-259,093	-16.76	298,898	249,082	227,506	-21,576	-8.66
	วัสดุอุปกรณ์	2,090,987	1,742,489	1,571,700	-170,789	-9.80	27,396	22,830	21,982	-848	-3.71
	วัสดุเครื่องแต่งกาย	1,200,400	1,000,333	245,630	-754,703	-75.45	152,300	126,917	0	-126,917	-100.00
	วัสดุก่อสร้าง	185,407	154,506	174,733	20,227	13.09	55,649	46,374	19,100	-27,274	-58.81
	วัสดุอื่น	69,500	57,917	17,860	-40,057	-69.16	131,025	109,188	0	-109,188	-100.00
	ค่าครุภัณฑ์มูลค่าต่ำกว่าเกณฑ์	0	0	609,415	609,415		1	0	94,085	94,085	
	รวม แผนที่ 3	9,991,411	8,326,176	6,684,930	-1,641,246	-19.71	1,686,124	1,405,103	1,077,861	-327,242	-23.29
สรุป แผนที่ 3 (แห่ง)											
4	แผนบริหารจัดการเจ้าหน้าที่										
	ประมาณการจ่ายชำระหนี้ปี 2563										
	เจ้าหน้าที่	37,000,000	30,833,333	25,742,762	-5,090,571	-16.51	6,000,000	5,000,000	3,889,156	-1,110,844	-22.22
	เจ้าหน้าที่ วชก.	18,000,000	15,000,000	13,144,067	-1,855,933	-12.37	1,500,000	1,250,000	2,193,370	943,370	75.47
	เจ้าหน้าที่ lab	12,500,000	10,416,667	6,521,506	-3,895,161	-37.39	2,000,000	1,666,667	1,706,501	39,834	2.39
	เจ้าหน้าที่ตามจ่าย	3,870,000	3,225,000	5,119,160	1,894,160	58.73	2,500,000	2,083,333	5,119,668	3,036,334	145.74
	เจ้าหน้าที่แรงจ้าง	33,000,000	27,500,000	23,250,925	-4,249,076	-15.45	7,528,454	6,273,711	9,783,200	3,509,489	55.94
	เจ้าหน้าที่ครุภัณฑ์ สิ่งก่อสร้าง	1,200,000	1,000,000	6,419,760	5,419,760	541.98	450,000	375,000	626,660	251,660	67.11
	เจ้าหน้าที่วัสดุอื่น	10,500,000	8,750,000	6,893,969	-1,856,031	-21.21	1,000,000	833,333	1,076,088	242,754	29.13
	เจ้าหน้าที่อื่นๆ	25,000,000	20,833,333	14,548,810	-6,284,524	-30.17	800,000	666,667	1,261,460	594,793	89.22
	รวม แผนที่ 4	141,070,000	117,558,333	101,640,959	-15,917,375	-13.54	21,778,454	18,148,711	25,656,102	7,507,391	41.37
สรุป แผนที่ 4 (แห่ง)											

แผนที่	รายการ	โพธิ์ตาก,รพช.					บ้านตุง,รพช.				
		แผน ปมก.63	ค่าควรจะเป็น มีย.63	ผลการดำเนินงาน	ผลต่าง	ร้อยละ	แผน ปมก.63	ค่าควรจะเป็น มีย.63	ผลการดำเนินงาน	ผลต่าง	ร้อยละ
2	แผนจัดซื้อยา เวชภัณฑ์ วัสดุการแพทย์ วัสดุวิทยาศาสตร์การแพทย์	ยา (รวมสนับสนุน รพ.สต.) เวช. และ ว.การแพทย์ วัสดุวิทยาศาสตร์และการแพทย์	3,671,248 1,900,000 1,591,737	3,059,373 1,583,333 1,326,448	2,803,852 1,877,872 1,092,408	-255,521 294,538 -234,039	36,117,545 26,415,252 21,618,176	30,097,954 22,012,710 18,015,147	30,133,468 19,325,853 15,492,666	35,514 -2,686,857 -2,522,480	0.12 -12.21 -14.00
รวม แผนที่ 2		7,162,985	5,969,154	5,774,132	-195,022	-3.27	84,150,973	70,125,811	64,951,987	-5,173,824	-7.38
สรุปแผนที่ 2 (แห่ง)		ผ่าน					ไม่ผ่าน				
3	แผนจัดซื้อวัสดุอื่น	ประมาณการจัดซื้อวัสดุอื่น ปี 2563									
	วัสดุสำนักงาน	220,000	183,333	107,289	-76,044	-41.48	3,183,846	2,653,205	1,448,189	-1,205,016	-45.42
	วัสดุยานพาหนะและขนส่ง	189,140	157,617	71,139	-86,478	-54.87	150,000	125,000	50,800	-74,200	-59.36
	วัสดุเชื้อเพลิงและหล่อลื่น	253,400	211,167	166,642	-44,525	-21.09	1,066,535	888,779	933,321	44,541	5.01
	วัสดุไฟฟ้าและวิทยุ	58,447	48,706	84,282	35,576	73.04	620,000	516,667	126,955	-389,712	-75.43
	วัสดุโฆษณาและเผยแพร่	35,000	29,167	7,060	-22,107	-75.79	233,885	194,904	31,835	-163,069	-83.67
	วัสดุคอมพิวเตอร์	108,070	90,058	61,498	-28,560	-31.71	560,000	466,667	766,140	299,473	64.17
	วัสดุงานบ้านงานครัว	811,985	676,654	691,142	14,488	2.14	4,098,570	3,415,475	3,123,822	-291,653	-8.54
	วัสดุบริโภค	100,000	83,333	17,085	-66,248	-79.50	4,531,296	3,776,080	481,186	-3,294,894	-87.26
	วัสดุเครื่องแต่งกาย	1	1	0	-1	-100.00	1,500,000	1,250,000	699,650	-550,350	-44.03
	วัสดุก่อสร้าง	87,705	73,088	78,290	5,203	7.12	800,000	666,667	237,214	-429,453	-64.42
รวม แผนที่ 3	2,025,748	1,688,123	1,437,895	-274,312	-16.25	17,279,032	14,399,193	10,041,350	-4,357,844	-30.26	
สรุป แผนที่ 3 (แห่ง)		ไม่ผ่าน					ผ่าน				
4	แผนบริหารจัดการเจ้าหน้าที่	ประมาณการจ่ายชำระหนี้ปี 2563									
	เจ้าหน้าที่	3,500,000	2,916,667	42,008	-2,874,659	-98.56	33,655,873	28,046,561	27,225,353	-821,208	-2.93
	เจ้าหน้าที่ วนก.	1,500,000	1,250,000	676,758	-573,242	-45.86	27,440,582	22,867,152	20,722,810	-2,144,342	-9.38
	เจ้าหน้าที่ lab	1,400,000	1,166,667	619,622	-547,045	-46.89	21,983,750	18,319,792	15,504,151	-2,815,641	-15.37
	เจ้าหน้าที่ตามจ่าย	3,000,000	2,500,000	1,527,538	-972,462	-38.90	6,360,261	5,300,218	3,956,173	-1,344,044	-25.36
	เจ้าหน้าที่ค่าแรงค้างจ่าย	8,890,000	7,408,333	6,803,610	-604,723	-8.16	39,141,669	32,618,058	34,002,858	1,384,800	4.25
	เจ้าหน้าที่ค่าครุภัณฑ์ สิ่งก่อสร้าง	4,700,000	3,916,667	3,578,056	-338,611	-8.65	8,665,772	7,221,477	9,231,648	2,010,171	27.84
	เจ้าหน้าที่วัสดุอื่น	3,000,000	2,500,000	1,460,460	-1,039,540	-41.58	10,470,344	8,725,287	8,935,920	210,634	2.41
	เจ้าหน้าที่อื่นๆ	4,000,000	3,333,333	1,640,673	-1,692,661	-50.78	5,539,130	4,615,942	6,546,770	1,930,828	41.83
รวม แผนที่ 4	29,990,000	24,991,667	16,348,725	-8,642,942	-34.58	153,257,381	127,714,484	126,125,683	-1,588,801	-1.24	
สรุป แผนที่ 4 (แห่ง)		ไม่ผ่าน					ผ่าน				

แผนที่	รายการ	ปัจจัย,รพช. /						อากาศอำนวย,รพช.			
		แผน ปมก.63	ค่าควรจะเป็น มีย.63	ผลการดำเนินงาน	ผลต่าง	ร้อยละ	แผน ปมก.63	ค่าควรจะเป็น มีย.63	ผลการดำเนินงาน	ผลต่าง	ร้อยละ
2	แผนจัดซื้อเวชภัณฑ์ วัสดุการแพทย์ วัสดุวิทยาศาสตร์การแพทย์	17,502,931 8,032,076 8,777,837	14,585,776 6,693,396 7,314,864	13,169,494 7,765,005 6,715,146	-1,416,282 1,071,609 -599,718	-9.71 16.01 -8.20	14,009,985 9,562,249 7,119,733	11,674,987 7,968,541 5,933,111	13,200,793 8,711,793 6,133,777	1,525,806 743,252 200,666	13.07 9.33 3.38
รวม แผนที่ 2		34,312,844	28,594,036	27,649,645	-944,391	-3.30	30,691,967	25,576,639	28,046,363	2,469,724	9.66
สรุปแผนที่ 2 (แห่ง)											
3		ปริมาณการจัดซื้อวัสดุอื่น ปี 2563									
	วัสดุสำนักงาน	1,022,925	852,438	864,723	12,286	1.44	1,278,000	1,065,000	935,719	-129,281	-12.14
	วัสดุยานพาหนะและขนส่ง	154,316	128,597	35,960	-92,637	-72.04	25,000	20,833	26,800	5,967	28.64
	วัสดุเชื้อเพลิงและหล่อลื่น	1,213,849	1,011,541	386,620	-624,921	-61.78	1,025,760	854,800	660,704	-194,096	-22.71
	วัสดุไฟฟ้าและวิทยุ	189,653	158,044	112,497	-45,547	-28.82	180,000	150,000	161,386	11,386	7.59
	วัสดุโฆษณาและเผยแพร่	200,300	166,917	3,290	-163,627	-98.03	25,000	20,833	24,730	3,897	18.70
	วัสดุคอมพิวเตอร์	876,240	730,200	222,870	-507,330	-69.48	500,000	416,667	409,014	-7,652	-1.84
	วัสดุงานบ้านงานครัว	1,924,805	1,604,004	1,250,140	-353,864	-22.06	1,600,000	1,333,333	1,034,946	-298,387	-22.38
	วัสดุบริโภค	1,390,948	1,159,123	1,105,600	-53,523	-4.62	2,100,000	1,750,000	1,300,760	-449,240	-25.67
	วัสดุเครื่องแต่งกาย	286,530	238,775	248,800	10,025	4.20	1,300,000	1,083,333	1,409,670	326,337	30.12
	วัสดุก่อสร้าง	829,440	691,200	313,655	-377,545	-54.62	300,000	250,000	183,569	-66,431	-26.57
	วัสดุอื่น	3,378,770	2,815,642	581,920	-2,233,722	-79.33	3,000	2,500	4,785	2,285	91.41
	ค่าครุภัณฑ์มูลค่าต่ำกว่าเกณฑ์	0	0	148,265	148,265		0	0	390,895	390,895	
รวม แผนที่ 3		11,467,776	9,556,480	5,274,340	-4,282,140	-44.81	8,336,760	6,947,300	6,542,979	-404,321	-5.82
สรุปแผนที่ 3 (แห่ง)											
4		ปริมาณการจ่ายชำระหนี้ปี 2563									
	เจ้าหนี้ยา	20,863,300	17,386,083	13,751,159	-3,634,924	-20.91	19,000,000	15,833,333	13,832,300	-2,001,033	-12.64
	เจ้าหนี้ รัชก.	8,872,012	7,393,343	9,794,382	2,401,039	32.48	12,500,000	10,416,667	10,000,461	-416,206	-4.00
	เจ้าหนี้ lab	8,547,549	7,122,958	7,446,905	323,948	4.55	7,500,000	6,250,000	6,032,392	-217,608	-3.48
	เจ้าหนี้ตามจ่าย	1,575,816	1,313,180	53,763	-1,259,417	-95.91	2,500,000	2,083,333	1,530,942	-552,391	-26.51
	เจ้าหนี้ค่าแรงค้างจ่าย	10,634,360	8,861,967	18,244,616	9,382,649	105.88	17,000,000	14,166,667	17,580,942	3,414,275	24.10
	เจ้าหนี้ค่าครุภัณฑ์ สิ่งก่อสร้าง	2,083,556	1,736,297	3,794,305	2,058,008	118.53	4,500,000	3,750,000	3,790,041	40,041	1.07
	เจ้าหนี้วัสดุอื่น	4,057,005	3,380,837	6,237,268	2,856,431	84.49	7,000,000	5,833,333	5,833,896	562	0.01
	เจ้าหนี้อื่นๆ	8,748,677	7,290,564	1,992,041	-5,298,523	-72.68	3,000,000	2,500,000	4,141,916	1,641,916	65.68
รวม แผนที่ 4		65,382,275	54,485,229	61,314,440	6,829,211	12.53	73,000,000	60,833,333	62,742,890	1,909,557	3.14
สรุปแผนที่ 4 (แห่ง)											

แผนที่	รายการ	โลกศรีสุพรรณ,รพร.					ทำปอ,รพร.				
		แผน ปมก.63	ค่าควรจะเป็น มีย.63	ผลการดำเนินงาน	ผลต่าง	ร้อยละ	แผน ปมก.63	ค่าควรจะเป็น มีย.63	ผลการดำเนินงาน	ผลต่าง	ร้อยละ
2	แผนจัดซื้อยา เวชภัณฑ์ วัสดุการแพทย์ วัสดุวิทยาศาสตร์การแพทย์	7,830,461 4,106,224 3,279,500 15,216,185	6,525,384 3,421,853 2,732,917 12,680,154	6,367,466 2,931,639 3,057,618 12,356,723	-157,919 -490,214 324,702 -323,431	-2.42 -14.33 11.88 -2.55	70,225,000 70,000,000 19,500,000 159,725,000	58,520,833 58,333,333 16,250,000 133,104,167	47,212,646 54,645,524 13,984,971 115,843,141	-11,308,187 -3,687,809 -2,265,029 -17,261,026	-19.32 -6.32 -13.94 -12.97
รวม แผนที่ 2 (แห่ง)		ผ่าน					ไม่ผ่าน				
3	ประมาณการจัดซื้อวัสดุอื่น ปี 2563										
สรูปแผนที่ 2 (แห่ง)	วัสดุสำนักงาน	666,524	555,436	368,394	-187,043	-33.67	3,311,000	2,759,167	2,783,618	24,451	0.89
	วัสดุยานพาหนะและขนส่ง	42,018	35,015	30,965	-4,050	-11.57	60,000	50,000	29,126	-20,874	-41.75
	วัสดุเชื้อเพลิงและหล่อลื่น	633,753	528,128	438,153	-89,975	-17.04	1,056,000	880,000	597,832	-282,168	-32.06
	วัสดุไฟฟ้าและวิทยุ	112,245	93,538	57,665	-35,873	-38.35	1,004,000	836,667	629,511	-207,155	-24.76
	วัสดุโฆษณาและเผยแพร่	10,760	8,967	7,364	-1,603	-17.87	100,000	83,333	129,836	46,503	55.80
	วัสดุคอมพิวเตอร์	193,635	161,363	221,555	60,193	37.30	657,600	548,000	944,371	396,371	72.33
	วัสดุงานบ้านงานครัว	818,263	681,885	914,680	232,795	34.14	7,641,000	6,367,500	5,377,834	-989,666	-15.54
	วัสดุบริโภค	23,450	19,542	21,700	2,158	11.04	5,540,000	4,616,667	4,165,325	-451,342	-9.78
	วัสดุเครื่องแต่งกาย	0	0	8,600	8,600	#DIV/0!	1,306,100	1,088,417	1,105,817	17,401	1.60
	วัสดุก่อสร้าง	50,000	41,667	110,076	68,409	164.18	550,000	458,333	298,683	-159,650	-34.83
	วัสดุอื่น	1,014	845	5,500	4,655	550.89	200,000	166,667	110,945	-55,722	-33.43
	ค่าครุภัณฑ์มูลค่าต่ำกว่าเกณฑ์	0	0	0	0	#DIV/0!	1	1	999,316	999,315	
รวม แผนที่ 3		2,551,661	2,126,385	2,184,651	58,267	2.74	21,425,701	17,854,751	17,172,215	-682,536	-3.82
สรูปแผนที่ 3 (แห่ง)		ผ่าน					ผ่าน				
4	แผนบริหารจัดการเจ้าหน้าที่										
ปริมาณการจ่ายชำระหนี้ปี 2563	เจ้าหน้าที่ยา	8,000,000	6,666,667	6,296,227	-370,439	-5.56	63,017,840	52,514,867	44,450,298	-8,064,569	-15.36
	เจ้าหน้าที่เวชก.	4,000,000	3,333,333	2,915,293	-418,041	-12.54	71,667,507	59,722,922	60,205,152	482,230	0.81
	เจ้าหน้าที่lab	3,000,000	2,500,000	2,320,122	-179,878	-7.20	12,069,981	10,058,318	11,157,027	1,098,709	10.92
	เจ้าหน้าที่ตามจ่าย	1,400,000	1,166,667	922	-1,165,745	-99.92	4,980,987	4,150,823	1,550,952	-2,599,871	-62.64
	เจ้าหน้าที่แรงค้ำจ่าย	14,000,000	11,666,667	7,206,305	-4,460,362	-38.23	36,971,998	30,809,998	28,348,400	-2,461,598	-7.99
	เจ้าหน้าที่ค่าครุภัณฑ์ สิ่งก่อสร้าง	250,000	208,333	106,076	-102,257	-49.08	21,730,034	18,108,362	30,745,536	12,637,175	69.79
	เจ้าหน้าที่วัสดุอื่น	3,000,000	2,500,000	2,273,758	-226,242	-9.05	25,629,765	21,358,137	17,649,126	-3,709,011	-17.37
	เจ้าหน้าที่อื่นๆ	1,200,000	1,000,000	1,841,276	841,276	84.13	33,367,579	27,806,316	21,690,339	-6,115,977	-21.99
รวม แผนที่ 4		34,850,000	29,041,667	22,959,979	-6,081,687	-20.94	269,435,691	224,529,743	215,796,830	-8,732,913	-3.89
สรูปแผนที่ 4 (แห่ง)		ไม่ผ่าน					ผ่าน				

แผนที่	รายการ	นากลาง,รพร.					โนนสัง,รพช.				
		แผน ปมก.63	ค่าควรจะเป็น มีย.63	ผลการดำเนินงาน	ผลต่าง	ร้อยละ	แผน ปมก.63	ค่าควรจะเป็น มีย.63	ผลการดำเนินงาน	ผลต่าง	ร้อยละ
2	แผนจัดซื้อยา เวชภัณฑ์ วัสดุการแพทย์ วัสดุวิทยาศาสตร์การแพทย์	18,133,925	15,111,605	14,472,421	-639,184	-4.23	12,609,033	10,507,528	10,865,265	357,737	3.40
		7,076,673	5,897,228	6,182,198	284,970	4.83	3,955,264	3,296,053	3,831,208	535,154	16.24
		7,378,269	6,148,558	5,245,788	-902,770	-14.68	4,259,580	3,549,650	4,182,003	632,353	17.81
	รวม แผนที่ 2	32,588,867	27,157,390	25,900,406	-1,256,984	-4.63	20,823,877	17,353,231	18,878,476	1,525,244	8.79
สรุปแผนที่ 2 (แห่ง)											
3	ปริมาณการจัดซื้อวัสดุอื่น ปี 2563										
	วัสดุสำนักงาน	1,624,753	1,353,961	1,061,909	-292,052	-21.57	600,000	500,000	323,706	-176,294	-35.26
	วัสดุยานพาหนะและขนส่ง	0	0	0	0	#DIV/0!	70,000	58,333	44,999	-13,334	-22.86
	วัสดุเชื้อเพลิงและหล่อลื่น	742,540	618,783	515,431	-103,352	-16.70	760,000	633,333	464,915	-168,419	-26.59
	วัสดุไฟฟ้าและวิทยุ	201,997	168,331	38,315	-130,016	-77.24	83,071	69,226	132,553	63,327	91.48
	วัสดุโฆษณาและเผยแพร่	0	0	0	0	#DIV/0!	5,000	4,167	5,908	1,741	41.79
	วัสดุคอมพิวเตอร์	270,762	225,635	197,942	-27,693	-12.27	600,000	500,000	430,220	-69,780	-13.96
	วัสดุงานบ้านงานครัว	1,179,812	983,177	1,106,558	123,381	12.55	840,000	700,000	682,384	-17,616	-2.52
	วัสดุอุปกรณ์	1,407,833	1,173,194	287,054	-886,140	-75.53	778,300	648,583	626,821	-21,762	-3.36
	วัสดุเครื่องแต่งกาย	55,200	46,000	0	-46,000	-100.00	167,290	139,408	49,250	-90,158	-64.67
	วัสดุก่อสร้าง	177,635	148,029	180,949	32,920	22.24	143,307	119,423	130,330	10,908	9.13
	วัสดุอื่น	170,181	141,818	660	-141,158	-99.53	20,000	16,667	23,793	7,126	42.76
	ค่าครุภัณฑ์มูลค่าต่ำกว่าเกณฑ์	0	0	357,899	357,899		0	0	810,371	810,371	
	รวม แผนที่ 3	5,830,713	4,858,927	3,746,717	-1,112,210	-22.89	4,066,968	3,389,140	3,725,251	336,111	9.92
สรุปแผนที่ 3 (แห่ง)											
4	แผนบริหารจัดการเจ้าหน้าที่										
	ประมาณการจ่ายชำระหนี้ปี 2563										
	เจ้าหน้าที่	16,032,257	13,360,214	15,574,387	2,214,173	16.57	20,746,468	17,288,724	11,022,273	-6,266,451	-36.25
	เจ้าหน้าที่ วช.	5,414,070	4,511,725	6,372,407	1,860,682	41.24	3,989,406	3,324,505	4,525,560	1,201,055	36.13
	เจ้าหน้าที่ lab	5,559,980	4,633,317	8,186,612	3,553,295	76.69	4,585,317	3,821,098	4,717,744	896,646	23.47
	เจ้าหน้าที่ตามจ่าย	6,039,424	5,032,853	2,094,873	-2,937,980	-58.38	6,092,694	5,077,245	1,919,494	-3,157,751	-62.19
	เจ้าหน้าที่ค่าแรงค้างจ่าย	22,137,151	18,447,626	23,261,711	4,814,085	26.10	18,000,000	15,000,000	14,545,764	-454,236	-3.03
	เจ้าหน้าที่ครุภัณฑ์ สิ่งก่อสร้าง	699,532	582,943	1,284,131	701,187	120.28	4,994,098	4,161,749	5,236,720	1,074,972	25.83
	เจ้าหน้าที่วัสดุอื่น	4,197,123	3,497,602	2,520,721	-976,882	-27.93	3,343,603	2,786,336	3,448,997	662,661	23.78
	เจ้าหน้าที่อื่นๆ	9,948,946	8,290,788	3,883,133	-4,407,655	-53.16	8,268,635	6,890,530	3,749,660	-3,140,869	-45.58
	รวม แผนที่ 4	70,028,482	58,357,068	63,177,974	4,820,906	8.26	70,020,222	58,350,185	49,166,211	-9,183,973	-15.74
สรุปแผนที่ 4 (แห่ง)											

แผนที่	รายการ	สรุปเรื่อง,รพช.						กุมภาพันธ์,รพช. /			
		แผน ปก.63	ค่าควรจะเป็น มีย.63	ผลการดำเนินงาน	ผลต่าง	ร้อยละ	แผน ปก.63	ค่าควรจะเป็น มีย.63	ผลการดำเนินงาน	ผลต่าง	ร้อยละ
2	แผนจัดซื้อยา เวชภัณฑ์ วัสดุการแพทย์ วัสดุวิทยาศาสตร์การแพทย์	23,511,420 13,980,828 7,600,000	19,592,850 11,650,690 6,333,333	21,447,184 8,947,690 4,801,426	1,854,334 -2,703,001 -1,531,908	9.46 -23.20 -24.19	70,438,650 36,208,232 20,553,320	58,698,875 30,173,527 17,127,767	57,864,792 30,686,403 19,111,393	-834,083 512,876 1,983,627	-1.42 1.70 11.58
รวม แผนที่ 2		45,092,248	37,576,873	35,196,299	-2,380,575	-6.34	127,200,202	106,000,168	107,662,588	1,662,420	1.57
สรุปแผนที่ 2 (แห่ง) 6 ผ่าน											
3	ประมาณการจัดซื้อวัสดุอื่น ปี 2563	1,200,000	1,000,000	986,484	-13,516	-1.35	3,500,000	2,916,667	3,275,349	358,682	12.30
	วัสดุสำนักงาน	5,000	4,167	0	-4,167	-100.00	86,080	71,734	178,254	106,521	148.49
	วัสดุยานพาหนะและขนส่ง	1,000,000	833,333	628,948	-204,386	-24.53	1,000,000	833,333	607,375	-225,958	-27.12
	วัสดุเชื้อเพลิงและหล่อลื่น	151,000	125,833	127,140	1,307	1.04	610,000	508,333	426,677	-81,656	-16.06
	วัสดุไฟฟ้าและวิทยุ	8,990	7,492	8,990	1,498	20.00	5,000	4,167	1,251	-2,915	-69.97
	วัสดุโฆษณาและเผยแพร่	617,060	514,217	367,520	-146,697	-28.53	300,000	250,000	403,310	153,310	61.32
	วัสดุคอมพิวเตอร์	651,684	543,070	773,955	230,885	42.51	5,800,000	4,833,333	5,452,013	618,680	12.80
	วัสดุงานบ้านงานครัว	232,464	193,720	474,631	280,912	145.01	4,570,000	3,808,333	4,013,907	205,573	5.40
	วัสดุบริโภค	625,380	521,150	460,323	-60,827	-11.67	1,183,940	986,617	816,970	-169,647	-17.19
	วัสดุเครื่องแต่งกาย	0	0	0	0	#DIV/0!	400,000	333,333	311,000	-22,333	-6.70
	วัสดุก่อสร้าง	45,000	37,500	241,350	203,850	543.60	5,000	4,167	18,392	14,225	341.41
	วัสดุอื่น	0	0	499,175	499,175		0	0	2,339,587	2,339,587	
รวม แผนที่ 3		4,536,578	3,780,481	4,568,515	788,034	20.84	17,460,020	14,550,017	17,844,086	3,294,069	22.64
สรุปแผนที่ 3 (แห่ง) 3 ไม่ผ่าน											
4	ประมาณการจ่ายชำระหนี้ปี 2563	23,500,000	19,583,333	22,576,599	2,993,266	15.28	56,282,936	46,902,446	48,608,157	1,705,711	3.64
	เจ้าหนี้ยา	13,500,000	11,250,000	12,494,572	1,244,572	11.06	34,732,230	28,943,525	34,490,806	5,547,281	19.17
	เจ้าหนี้เวชก.	8,000,000	6,666,667	6,550,309	-116,357	-1.75	19,395,915	16,163,262	18,628,459	2,465,196	15.25
	เจ้าหนี้ lab	1,300,000	1,083,333	1,190,948	107,615	9.93	4,569,530	3,807,942	9,092,482	5,284,541	138.78
	เจ้าหนี้ตามจ่าย	25,557,898	21,298,248	19,940,400	-1,357,808	-6.38	55,317,146	46,097,622	65,588,927	19,491,305	42.28
	เจ้าหนี้ค่าแรงค้างจ่าย	2,421,860	2,018,217	2,161,230	143,013	7.09	15,993,850	13,328,208	29,606,126	16,277,918	122.13
	เจ้าหนี้ค่าครุภัณฑ์ สิ่งก่อสร้าง	5,900,000	4,916,667	4,548,286	-368,381	-7.49	13,854,585	11,545,488	15,776,684	4,231,196	36.65
	เจ้าหนี้วัสดุอื่น	6,000,000	5,000,000	5,162,677	162,677	3.25	65,697,260	54,747,717	10,681,660	-44,066,056	-80.49
	เจ้าหนี้อื่น	86,179,758	71,816,465	74,625,021	2,808,556	3.91	265,843,452	221,536,210	232,473,301	10,937,091	4.94
รวม แผนที่ 4											
สรุปแผนที่ 4 (แห่ง) 5 ผ่าน											

แผนที่	รายการ	หนองหาน,รพช.					ร้อยละ
		แผน ปมก.63	ค่าควรจะเป็น มีย.63	ผลการ ดำเนินงาน	ผลต่าง		
2	แผนจัดซื้อยา เวชภัณฑ์ วัสดุการแพทย์ วัสดุวิทยาศาสตร์การแพทย์	ยา (รวมสนับสนุน รพ.สต.) เวช. และ ว.การแพทย์ วัสดุวิทยาศาสตร์และการแพทย์	34,347,029 14,057,285 11,805,141	28,622,524 11,714,404 9,837,618	27,483,273 12,070,384 8,802,136	-1,139,251 355,981 -1,035,482	-3.98 3.04 -10.53
รวม แผนที่ 2		60,209,454	50,174,545	48,355,793	-1,818,752	-3.62	
สรุปแผนที่ 2 (แห่ง) 6 ผ่าน							
3	แผนจัดซื้อวัสดุอื่น	ประมาณการจัดซื้อวัสดุอื่น ปี 2563					
		วัสดุสำนักงาน	2,000,000	1,666,667	1,073,391	-593,276	-35.60
		วัสดุยานพาหนะและขนส่ง	80,000	66,667	107,530	40,863	61.30
		วัสดุเชื้อเพลิงและหล่อลื่น	1,000,000	833,333	834,468	1,134	0.14
		วัสดุไฟฟ้าและวิทยุ	200,000	166,667	165,128	-1,539	-0.92
		วัสดุโฆษณาและเผยแพร่	100,000	83,333	4,990	-78,343	-94.01
		วัสดุคอมพิวเตอร์	100,000	83,333	154,754	71,421	85.70
		วัสดุงานบ้านงานครัว	2,000,000	1,666,667	1,433,695	-232,972	-13.98
		วัสดุบริโภค	1,900,000	1,583,333	1,858,248	274,915	17.36
		วัสดุเครื่องแต่งกาย	0	0	233,200	233,200	
		วัสดุก่อสร้าง	200,000	166,667	9,438	-157,229	-94.34
		วัสดุอื่น	600,000	500,000	493,176	-6,824	-1.36
		ค่าครุภัณฑ์มูลค่าต่ำกว่าเกณฑ์	0	0	443,943	443,943	
รวม แผนที่ 3		8,180,000	6,816,667	6,811,960	-4,706	-0.07	
สรุปแผนที่ 3 (แห่ง) 3 ผ่าน							
4	แผนบริหารจัดการเจ้าหน้าที่	ประมาณการจ่ายชำระหนี้ปี 2563					
		เจ้าหน้าที่ยา	38,139,133	31,782,611	26,987,049	-4,795,561	-15.09
		เจ้าหน้าที่ ชก.	10,925,663	9,104,719	12,117,555	3,012,835	33.09
		เจ้าหน้าที่ lab	7,824,716	6,520,596	9,862,715	3,342,119	51.25
		เจ้าหน้าที่ตามจ่าย	2,185,607	1,821,339	5,102,299	3,280,960	180.14
		เจ้าหน้าที่ค่าแรงจ้าง	2,185,607	1,821,339	34,469,488	32,648,149	1,792.54
		เจ้าหน้าที่ค่าครุภัณฑ์ สิ่งก่อสร้าง	1,704,265	1,420,221	4,735,973	3,315,753	233.47
		เจ้าหน้าที่วัสดุอื่น	3,735,212	3,112,676	6,348,269	3,235,592	103.95
		เจ้าหน้าที่อื่นๆ	8,055,727	6,713,105	6,259,102	-454,004	-6.76
รวม แผนที่ 4		74,755,928	62,296,606	105,882,450	43,585,844	69.97	
สรุป แผนที่ 4 (แห่ง) 5 ไม่ผ่าน							

สรุปผลการประเมินต้นทุนหน่วยบริการแบบ Quick Method ไตรมาส 3/2563
เปรียบเทียบรายเขตสุขภาพ ข้อมูล ณ วันที่ 20 กรกฎาคม 2563

ระดับประเทศ

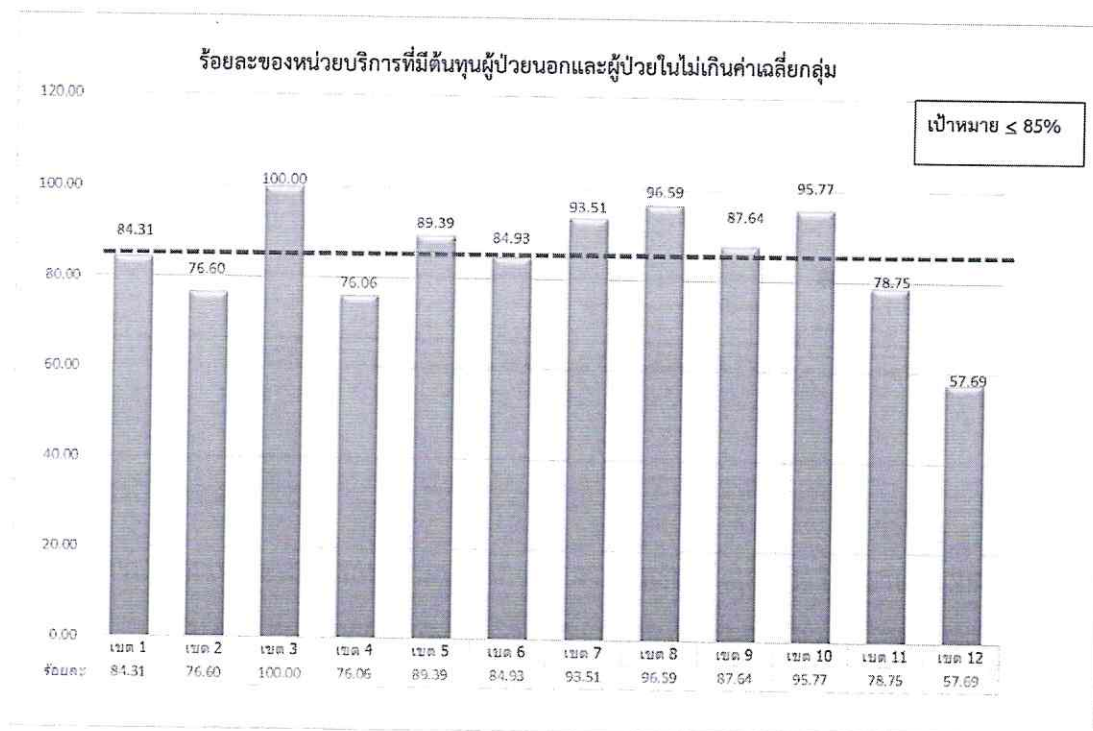

เขต	ทั้งหมด	จำนวน(แห่ง)					
		ผ่าน(แห่ง)	ร้อยละ	ไม่ผ่าน(แห่ง)	ร้อยละ	รวม(แห่ง)	ไม่สมบูรณ์(แห่ง)
1	102	86	84.31	16	15.69	102	0
2	47	36	76.60	11	23.40	47	0
3	54	54	100.00	0	0.00	54	0
4	71	54	76.06	17	23.94	71	0
5	66	59	89.39	7	10.61	66	0
6	73	62	84.93	11	15.07	73	0
7	77	72	93.51	5	6.49	77	0
8	88	85	96.59	3	3.41	88	0
9	89	78	87.64	11	12.36	89	0
10	71	68	95.77	3	4.23	71	0
11	80	63	78.75	17	21.25	80	0
12	78	45	57.69	33	42.31	78	0
รวม	896	762	85.04	134	14.96	896	0

ที่มา: กองเศรษฐกิจสุขภาพและหลักประกันสุขภาพ <http://hfo63.cfo.in.th> วันที่ 3 สิงหาคม 2563

สรุปผลการประเมินต้นทุนหน่วยบริการแบบ Quick Method ประจำเดือน กรกฎาคม ปี 2563
เปรียบเทียบรายจังหวัด ข้อมูล ณ วันที่ 11 สิงหาคม 2563

ระดับเขต

เขต	ชื่อจังหวัด	ทั้งหมด	จำนวน(แห่ง)					
			ผ่าน(แห่ง)	ร้อยละ	ไม่ผ่าน(แห่ง)	ร้อยละ	รวม(แห่ง)	ไม่สมบูรณ์(แห่ง)
8	นครพนม	12	11	91.67	1	8.33	12	0
8	บึงกาฬ	8	8	100.00	0	0.00	8	0
8	เลย	14	14	100.00	0	0.00	14	0
8	สกลนคร	18	18	100.00	0	0.00	18	0
8	หนองคาย	9	8	88.89	1	11.11	9	0
8	หนองบัวลำภู	6	6	100.00	0	0.00	6	0
8	อุดรธานี	21	21	100.00	0	0.00	21	0
ผลรวม		88	86	97.73	2	2.27	88	0

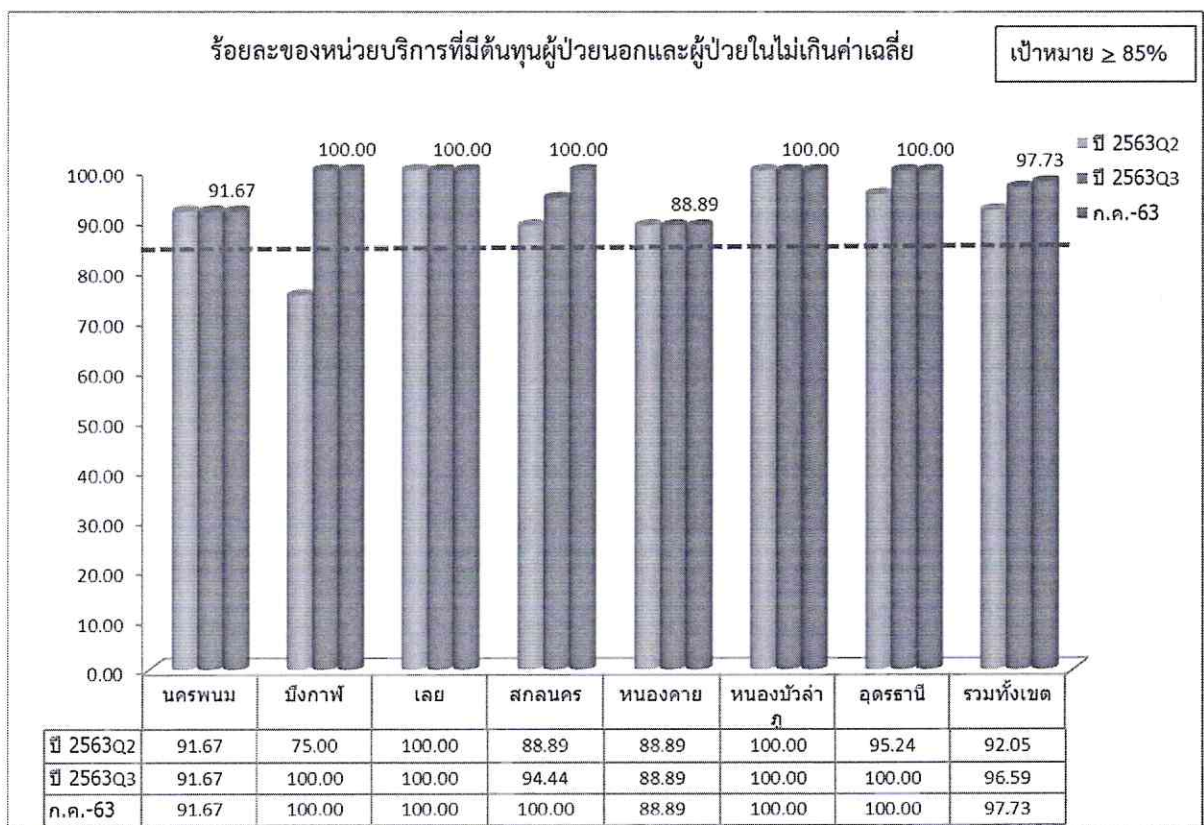

ที่มา: กองเศรษฐกิจสุขภาพและหลักประกันสุขภาพ <http://hfo63.cfo.in.th> วันที่ 11 สิงหาคม 2563

ค่า Mean+1SD ต้นทุนการให้บริการผู้ป่วยนอกและต้นทุนผู้ป่วยใน (Quick Method) ไตรมาส 3/2563

ลำดับ	กลุ่มระดับบริการ	จำนวน รพ. ในกลุ่ม (แห่ง)	ต้นทุนผู้ป่วยนอก			จำนวน รพ. ในกลุ่ม (แห่ง)	ต้นทุนผู้ป่วยใน		
			Mean	1SD	Mean+1SD		Mean	1SD	Mean+1SD
1	รพช. ls. any Pop	2	1,086.31	130.01	1,216.31				
2	รพช. F3 <=15,000	39	955.85	355.32	1,350.17	32	22,894.48	9,866.88	32,761.36
3	รพช. F3 15,000-25,000	36	697.81	120.07	853.88	24	16,239.42	5,349.12	21,588.54
4	รพช. F3 >=25,000	8	729.17	213.46	950.63	5	19,645.79	5,286.77	24,932.57
5	รพช. F2 <=30,000	250	803.46	168.80	1,222.26	250	17,879.42	6,138.97	24,018.38
6	รพช. F2 30,000 - 60,000	238	762.70	131.52	1,132.22	238	15,704.15	5,317.35	21,021.50
7	รพช. F2 60,000-90,000	21	835.91	149.33	1,006.24	21	18,528.03	7,351.06	25,879.09
8	รพช. F2 >=90,000								
9	รพช. F1 <=50,000	32	776.68	124.91	933.59	32	16,531.70	5,935.84	22,467.53
10	รพช. F1 50,000-100,000	59	779.49	98.35	936.85	59	15,178.72	3,698.38	18,877.11
11	รพช. F1 >=100,000								
12	รพช. M2 <=100	30	811.29	155.83	997.12	30	17,346.47	7,688.66	25,035.13
13	รพช. M2 >100	60	762.82	100.58	923.40	60	15,465.93	3,422.50	18,888.42
14	รพท. M1 <=200	9	873.60	178.86	1,061.45	9	19,004.38	4,683.00	23,687.38
15	รพท. M1 >200	29	840.22	123.73	992.95	29	16,479.80	2,838.05	19,317.85
16	รพท. S <=400	24	932.05	146.71	1,102.76	24	16,109.26	1,738.82	17,848.07
17	รพท. S >400	25	951.17	135.69	1,111.86	25	14,893.17	2,548.26	17,441.44
18	รพศ. A <=700	15	1,141.65	221.71	1,378.36	15	17,047.77	3,144.38	20,192.15
19	รพศ. A >700 to <1000	15	1,147.91	143.51	1,306.43	15	14,402.73	1,555.38	15,958.11
20	รพศ. A >1000	4	1,520.71	237.77	1,762.48	4	14,767.29	425.61	15,192.90
	รวม	896	814.85	185.94	1,000.78	872	16,776.11	5,714.78	22,490.89

ผลการประเมินต้นทุนหน่วยบริการแบบ Quick Method ประจำปี 2563 ข้อมูล ณ วันที่ 11 สิงหาคม 2563

						กลุ่มระดับบริการ		ต้นทุนบริการผู้ป่วยนอก				ต้นทุนบริการผู้ป่วยใน				ผลการประเมิน			
ลำดับ	เขต	ชื่อจังหวัด	รหัส	หน่วยงาน	ID	(กระทรวงจัดกลุ่ม ณ วันที่ 23 มกราคม 2562)		OPDCost	OP Visit	Unit Cost OPD	Mean+1SD	IPDCost	AdjRW สิทธิ์ UC	Sum AdjRW	Unit Cost AdjRW	Mean+1SD	OP	IP	OP&IP
1	8	นครพนม	10711	นครพนม,รพท.	17	รพท.S >400	268,603,556.98	261,361.00	1,027.71	1,111.86	441,186,531.14	24,145.75	24,210.22	18,223.15	17,441.44	ผ่าน	ผ่าน	ไม่ผ่าน	
2	8	นครพนม	11104	ปลาปาก,รพช.	6	รพช.F2 30,000 - 60,000	64,364,480.53	75,433.00	853.27	1,132.22	14,103,904.48	868.71	925.85	15,233.48	21,021.50	ผ่าน	ผ่าน	ผ่าน	
3	8	นครพนม	11105	ท่าอุเทน,รพช.	6	รพช.F2 30,000 - 60,000	61,391,240.36	69,833.00	879.12	1,132.22	15,678,794.39	984.47	1,011.33	15,503.08	21,021.50	ผ่าน	ผ่าน	ผ่าน	
4	8	นครพนม	11106	บ้านแพง,รพช.	5	รพช.F2 <=30,000	48,812,929.38	67,339.00	724.88	1,222.26	23,022,491.60	1,212.44	1,087.30	21,174.00	24,018.38	ผ่าน	ผ่าน	ผ่าน	
5	8	นครพนม	11107	นาทม,รพช.	5	รพช.F2 <=30,000	33,835,274.12	41,942.00	806.72	1,222.26	11,509,672.18	785.63	833.78	13,804.15	24,018.38	ผ่าน	ผ่าน	ผ่าน	
6	8	นครพนม	11108	เรณูนคร,รพช.	6	รพช.F2 30,000 - 60,000	71,711,293.28	96,306.00	744.62	1,132.22	15,416,262.84	1,312.35	1,267.47	12,163.02	21,021.50	ผ่าน	ผ่าน	ผ่าน	
7	8	นครพนม	11109	นาแก,รพช.	6	รพช.F2 30,000 - 60,000	72,657,688.36	90,629.00	801.70	1,132.22	24,061,977.60	1,375.42	1,249.56	19,256.29	21,021.50	ผ่าน	ผ่าน	ผ่าน	
8	8	นครพนม	11110	ศรีสงคราม,รพช.	10	รพช.F1 50,000-100,000	89,170,770.04	110,881.00	804.20	936.85	50,056,742.20	3,463.31	3,650.43	13,712.55	18,877.11	ผ่าน	ผ่าน	ผ่าน	
9	8	นครพนม	11111	นาหว้า,รพช.	6	รพช.F2 30,000 - 60,000	53,827,177.44	78,609.00	684.75	1,132.22	19,050,837.99	1,271.54	1,303.80	14,611.73	21,021.50	ผ่าน	ผ่าน	ผ่าน	
10	8	นครพนม	11112	โพนสวรรค์,รพช.	6	รพช.F2 30,000 - 60,000	58,222,193.06	87,493.00	665.45	1,132.22	21,443,203.63	1,736.87	2,153.82	9,955.88	21,021.50	ผ่าน	ผ่าน	ผ่าน	
11	8	นครพนม	11451	สมเด็จพระพุทธราชธาตุพนม,ร	13	รพช. M2 >100	108,678,415.73	169,675.00	640.51	923.40	81,790,909.64	4,677.47	5,176.84	15,799.39	18,888.42	ผ่าน	ผ่าน	ผ่าน	
12	8	นครพนม	40840	วังยาง,รพช.	2	รพช.F3 <=15,000	21,371,550.47	34,824.00	613.70	1,350.17	6,928,067.84	479.90	473.70	14,625.54	32,761.36	ผ่าน	ผ่าน	ผ่าน	
นครพนม นับจำนวนผ่าน																		11	
13	8	บึงกาฬ	11040	บึงกาฬ,รพท.	16	รพท.S <=400	181,790,980.89	189,253.00	960.57	1,102.76	262,411,725.80	17,221.69	19,592.32	13,393.60	17,848.07	ผ่าน	ผ่าน	ผ่าน	
14	8	บึงกาฬ	11041	พรเจริญ,รพช.	6	รพช.F2 30,000 - 60,000	51,996,093.87	79,655.00	652.77	1,132.22	27,354,156.93	1,568.84	1,606.80	17,023.98	21,021.50	ผ่าน	ผ่าน	ผ่าน	
15	8	บึงกาฬ	11043	โซ่พิสัย,รพช.	6	รพช.F2 30,000 - 60,000	63,992,276.50	90,944.00	703.64	1,132.22	35,021,600.30	1,857.60	2,052.69	17,061.35	21,021.50	ผ่าน	ผ่าน	ผ่าน	
16	8	บึงกาฬ	11046	เซกา,รพช.	13	รพช. M2 >100	71,024,338.23	92,249.00	769.92	923.40	91,260,268.75	4,377.94	518,742.94	175.93	18,888.42	ผ่าน	ผ่าน	ผ่าน	
17	8	บึงกาฬ	11047	ปากคาด,รพช.	6	รพช.F2 30,000 - 60,000	55,353,629.54	80,361.00	688.81	1,132.22	22,893,896.62	1,433.62	1,420.90	16,112.26	21,021.50	ผ่าน	ผ่าน	ผ่าน	
18	8	บึงกาฬ	11048	บึงโขงหลง,รพช.	6	รพช.F2 30,000 - 60,000	47,828,872.55	63,763.00	750.10	1,132.22	35,266,846.81	1,818.21	2,079.80	16,956.85	21,021.50	ผ่าน	ผ่าน	ผ่าน	
19	8	บึงกาฬ	11049	ศรีวิไล,รพช.	6	รพช.F2 30,000 - 60,000	44,194,569.42	69,050.00	640.04	1,132.22	22,676,464.09	1,341.39	1,296.27	17,493.60	21,021.50	ผ่าน	ผ่าน	ผ่าน	
20	8	บึงกาฬ	11050	บุ่งคล้า,รพช.	2	รพช.F3 <=15,000	28,899,426.21	29,677.00	973.80	1,350.17	11,574,043.62	614.98	484.86	23,871.08	32,761.36	ผ่าน	ผ่าน	ผ่าน	
บึงกาฬ นับจำนวนผ่าน																		8	
21	8	เลย	10705	เลย,รพท.	17	รพท.S >400	362,357,681.34	365,037.00	992.66	1,111.86	598,942,785.61	37,213.82	45,234.73	13,240.77	17,441.44	ผ่าน	ผ่าน	ผ่าน	
22	8	เลย	11030	นาด้วง,รพช.	5	รพช.F2 <=30,000	32,903,884.82	57,324.00	574.00	1,222.26	23,914,068.04	1,533.73	1,665.82	14,355.74	24,018.38	ผ่าน	ผ่าน	ผ่าน	
23	8	เลย	11031	เชียงคาน,รพช.	6	รพช.F2 30,000 - 60,000	76,341,288.39	116,367.00	656.04	1,132.22	31,218,397.34	2,151.30	2,147.59	14,536.49	21,021.50	ผ่าน	ผ่าน	ผ่าน	

ผลการประเมินต้นทุนหน่วยบริการแบบ Quick Method ประจำปี 2563 ข้อมูล ณ วันที่ 11 สิงหาคม 2563

ลำดับ	เขต	ชื่อจังหวัด	รหัส	หน่วยงาน	ID	กลุ่มระดับบริการ (กระทรวงจัดกลุ่ม ณ วันที่ 23 มกราคม 2562)	ต้นทุนบริการผู้ป่วยนอก				ต้นทุนบริการผู้ป่วยใน				ผลการประเมิน		
							OPDCost	OP Visit	Unit Cost OPD	Mean+1SD	IPDCost	AdjRW สิทธิ์ UC	Sum AdjRW	Unit Cost AdjRW	Mean+1SD	OP	IP
24	8	เลย	11032	ปากชม,รพช.	6	รพช.F2 30,000 - 60,000	52,557,278.93	73,231.00	717.69	1,132.22	25,127,831.98	1,906.24	1,967.90	12,768.87	21,021.50	ผ่าน	ผ่าน
25	8	เลย	11033	นาแก,รพช.	2	รพช.F3 <=15,000	28,964,758.33	32,732.00	884.91	1,350.17	9,652,381.98	524.54	551.11	17,514.40	32,761.36	ผ่าน	ผ่าน
26	8	เลย	11034	ภูเรือ,รพช.	5	รพช.F2 <=30,000	35,273,743.20	57,551.00	612.91	1,222.26	16,889,993.62	1,286.63	1,343.30	12,573.51	24,018.38	ผ่าน	ผ่าน
27	8	เลย	11035	ท่าลี่,รพช.	5	รพช.F2 <=30,000	48,052,899.25	67,696.00	709.83	1,222.26	20,598,847.06	1,147.25	1,401.76	14,694.94	24,018.38	ผ่าน	ผ่าน
28	8	เลย	11036	วังสะพุง,รพช.	10	รพช.F1 50,000-100,000	138,118,697.92	165,487.00	834.62	936.85	71,824,037.70	4,914.97	5,589.08	12,850.77	18,877.11	ผ่าน	ผ่าน
29	8	เลย	11037	ภูกระดึง,รพช.	5	รพช.F2 <=30,000	45,288,677.19	75,818.00	597.33	1,222.26	22,480,774.27	1,344.42	1,430.59	15,714.31	24,018.38	ผ่าน	ผ่าน
30	8	เลย	11038	ภูหลวง,รพช.	5	รพช.F2 <=30,000	36,427,017.51	55,955.00	651.01	1,222.26	23,230,848.91	1,525.59	1,611.67	14,414.14	24,018.38	ผ่าน	ผ่าน
31	8	เลย	11039	ผาขาว,รพช.	6	รพช.F2 30,000 - 60,000	53,120,590.62	90,337.00	588.03	1,132.22	25,428,451.45	2,165.08	2,367.36	10,741.25	21,021.50	ผ่าน	ผ่าน
32	8	เลย	11447	สมเด็จพระพุทธยอดฟ้าจุฬาโลกมหาราช,ร	12	รพช. M2 <=100	95,085,486.88	109,685.00	866.90	997.12	43,892,861.15	2,480.28	2,890.47	15,185.37	25,035.13	ผ่าน	ผ่าน
33	8	เลย	14133	เอราวัณ,รพช.	6	รพช.F2 30,000 - 60,000	45,143,688.41	67,842.00	665.42	1,132.22	21,771,857.80	1,603.92	1,783.04	12,210.53	21,021.50	ผ่าน	ผ่าน
34	8	เลย	28861	หนองหิน,รพช.	5	รพช.F2 <=30,000	30,242,375.63	44,444.00	680.46	1,222.26	14,688,794.57	1,035.15	1,127.59	13,026.72	24,018.38	ผ่าน	ผ่าน
			เลย นับจำนวนผ่าน														14
35	8	สกลนคร	10710	สกลนคร,รพช.	19	รพช.A >700 to <1000	635,287,611.90	576,555.00	1,101.87	1,306.43	1,130,290,855.42	59,050.24	71,352.78	15,840.88	15,958.11	ผ่าน	ผ่าน
36	8	สกลนคร	11089	กุสุมาลย์,รพช.	6	รพช.F2 30,000 - 60,000	53,872,970.97	71,190.00	756.75	1,132.22	24,121,155.89	1,408.91	1,349.53	17,873.69	21,021.50	ผ่าน	ผ่าน
37	8	สกลนคร	11090	กุดบาก,รพช.	5	รพช.F2 <=30,000	42,602,306.03	58,061.00	733.75	1,222.26	15,006,839.61	1,044.79	1,164.21	12,890.10	24,018.38	ผ่าน	ผ่าน
38	8	สกลนคร	11091	พระอาจารย์ฝั้น อาจาโร,รพช.	6	รพช.F2 30,000 - 60,000	78,435,056.60	110,235.00	711.53	1,132.22	63,898,561.87	4,068.54	4,163.88	15,345.91	21,021.50	ผ่าน	ผ่าน
39	8	สกลนคร	11092	พังโคน,รพช.	9	รพช.F1 <=50,000	69,725,030.75	102,589.00	679.65	933.59	60,878,899.22	3,467.72	4,119.08	14,779.73	22,467.53	ผ่าน	ผ่าน
40	8	สกลนคร	11093	วาริชภูมิ,รพช.	6	รพช.F2 30,000 - 60,000	59,185,895.33	76,104.00	777.70	1,132.22	19,349,660.97	1,318.23	1,352.98	14,301.48	21,021.50	ผ่าน	ผ่าน
41	8	สกลนคร	11094	นิคมคำสร้อย,รพช.	2	รพช.F3 <=15,000	31,649,738.91	26,974.00	1,173.34	1,350.17	10,040,145.38	357.79	388.78	25,824.95	32,761.36	ผ่าน	ผ่าน
42	8	สกลนคร	11095	วานรนิวาส,รพช.	14	รพช. M1 <=200	155,420,450.29	201,729.00	770.44	1,061.45	151,450,400.97	11,534.28	12,685.64	11,938.73	23,687.38	ผ่าน	ผ่าน
43	8	สกลนคร	11096	คำตากล้า,รพช.	6	รพช.F2 30,000 - 60,000	53,749,740.02	70,605.00	761.27	1,132.22	22,334,171.32	1,434.40	1,548.88	14,419.59	21,021.50	ผ่าน	ผ่าน
44	8	สกลนคร	11097	บ้านม่วง,รพช.	10	รพช.F1 50,000-100,000	82,496,877.14	112,712.00	731.93	936.85	52,646,864.93	2,989.53	3,209.23	16,404.85	18,877.11	ผ่าน	ผ่าน
45	8	สกลนคร	11098	อากาศอำนวย,รพช.	10	รพช.F1 50,000-100,000	93,518,759.48	129,221.00	723.71	936.85	46,365,858.10	3,235.90	3,484.90	13,304.80	18,877.11	ผ่าน	ผ่าน
46	8	สกลนคร	11099	ส่องดาว,รพช.	5	รพช.F2 <=30,000	42,510,929.13	51,227.00	829.85	1,222.26	26,024,492.84	1,422.81	1,499.85	17,351.39	24,018.38	ผ่าน	ผ่าน
47	8	สกลนคร	11100	เต่างอย,รพช.	5	รพช.F2 <=30,000	31,005,028.57	42,803.00	724.37	1,222.26	21,043,864.31	992.63	1,109.57	18,965.83	24,018.38	ผ่าน	ผ่าน

ผลการประเมินต้นทุนหน่วยบริการแบบ Quick Method ประจำปีเดือนกรกฎาคม 2563 ข้อมูล ณ วันที่ 11 สิงหาคม 2563

ลำดับ	เขต	ชื่อจังหวัด	รหัส	หน่วยงาน	ID	กลุ่มระดับบริการ (กระทรวงจัดกลุ่ม ณ วันที่ 23 มกราคม 2562)			ต้นทุนบริการผู้ป่วยนอก			ต้นทุนบริการผู้ป่วยใน					ผลการประเมิน		
									OPDCost	OP Visit	Unit Cost	IPDCost	AdjRW สิทธิ์ UC	Sum AdjRW	AdjRW	Unit Cost	Mean+1SD	OP	IP
48	8	สกลนคร	11101	โคกศิสุพรรณ,รพช.	5	รพช.F2 <=30,000	54,682,877.79	75,123.00	727.91	1,222.26	26,069,002.57	1,526.69	1,692.61	15,401.62	24,018.38	ผ่าน	ผ่าน	ผ่าน	OP&IP
49	8	สกลนคร	11102	เจริญศิลป์,รพช.	6	รพช.F2 30,000 - 60,000	49,249,973.70	65,392.00	753.15	1,132.22	17,699,637.26	1,076.84	1,210.10	14,626.60	21,021.50	ผ่าน	ผ่าน	ผ่าน	ผ่าน
50	8	สกลนคร	11103	โพนนาแก้ว,รพช.	5	รพช.F2 <=30,000	44,788,199.19	61,676.00	726.19	1,222.26	16,427,689.69	1,250.21	1,342.85	12,233.42	24,018.38	ผ่าน	ผ่าน	ผ่าน	ผ่าน
51	8	สกลนคร	11450	สมเด็จพระยุพราชสว่างแดนดี	15	รพช. M1 >200	228,211,332.37	252,912.00	902.33	992.95	210,196,277.74	12,717.22	14,250.80	14,749.79	19,317.85	ผ่าน	ผ่าน	ผ่าน	ผ่าน
52	8	สกลนคร	21323	พระอาจารย์แบบ ธนาโกโร,ร	5	รพช.F2 <=30,000	37,772,020.12	44,201.00	854.55	1,222.26	27,947,474.98	1,621.52	1,769.52	15,793.82	24,018.38	ผ่าน	ผ่าน	ผ่าน	ผ่าน
สกลนคร นับจำนวนผ่าน																			
53	8	หนองคาย	10706	หนองคาย,รพช.	17	รพช.S >400	327,653,157.30	360,660.00	908.48	1,111.86	446,949,682.01	24,336.94	30,524.74	14,642.21	17,441.44	ผ่าน	ผ่าน	ผ่าน	18
54	8	หนองคาย	11042	โพนพิสัย,รพช.	10	รพช.F1 50,000-100,000	93,412,287.06	125,543.00	744.07	936.85	79,305,931.49	3,701.01	4,239.77	18,705.26	18,877.11	ผ่าน	ผ่าน	ผ่าน	ผ่าน
55	8	หนองคาย	11044	ศรีเชียงใหม่,รพช.	5	รพช.F2 <=30,000	47,324,678.65	52,466.00	902.01	1,222.26	16,583,186.40	756.87	814.21	20,367.11	24,018.38	ผ่าน	ผ่าน	ผ่าน	ผ่าน
56	8	หนองคาย	11045	สังคม,รพช.	5	รพช.F2 <=30,000	47,165,970.48	57,210.00	824.44	1,222.26	26,126,022.09	1,338.99	1,453.33	17,976.65	24,018.38	ผ่าน	ผ่าน	ผ่าน	ผ่าน
57	8	หนองคาย	11448	สมเด็จพระยุพราชท่าบ่อ,รพ	13	รพช.S >400	173,954,313.26	191,623.00	907.79	1,111.86	336,075,842.32	14,472.92	18,258.07	18,406.98	17,441.44	ผ่าน	ผ่าน	ผ่าน	ไม่ผ่าน
58	8	หนองคาย	21356	สระใคร,รพช.	3	รพช.F3 15,000-25,000	33,655,280.56	48,522.00	693.61	853.88	15,083,131.45	740.57	807.19	18,685.98	21,588.54	ผ่าน	ผ่าน	ผ่าน	ผ่าน
59	8	หนองคาย	28778	โพนพิสัย,รพช.	2	รพช.F3 <=15,000	22,190,767.63	25,724.00	862.65	1,350.17	14,889,828.92	594.02	575.49	25,873.46	32,761.36	ผ่าน	ผ่าน	ผ่าน	ผ่าน
60	8	หนองคาย	28811	น้ำโสม,รพช.	6	รพช.F2 30,000 - 60,000	38,343,373.93	55,567.00	690.04	1,132.22	18,194,899.82	887.22	893.45	20,364.82	21,021.50	ผ่าน	ผ่าน	ผ่าน	ผ่าน
61	8	หนองคาย	28815	รัตนวาปี,รพช.	4	รพช.F3 >=25,000	34,073,868.06	47,526.00	716.95	950.63	14,529,617.33	708.87	870.75	16,686.23	24,932.57	ผ่าน	ผ่าน	ผ่าน	ผ่าน
หนองคาย นับจำนวนผ่าน																			
62	8	หนองบัวลำภู	10704	หนองบัวลำภู,รพช.	16	รพช.S <=400	227,864,891.57	240,065.00	949.18	1,102.76	328,175,200.44	19,881.31	21,663.12	15,149.02	17,848.07	ผ่าน	ผ่าน	ผ่าน	ผ่าน
63	8	หนองบัวลำภู	10991	นากลาง,รพช.	10	รพช.F1 50,000-100,000	88,171,141.26	112,410.00	784.37	936.85	41,775,757.93	2,698.44	2,513.73	16,619.06	18,877.11	ผ่าน	ผ่าน	ผ่าน	ผ่าน
64	8	หนองบัวลำภู	10992	โนนสัง,รพช.	6	รพช.F2 30,000 - 60,000	61,880,090.47	82,560.00	749.52	1,132.22	33,758,838.74	1,720.75	1,655.07	20,397.22	21,021.50	ผ่าน	ผ่าน	ผ่าน	ผ่าน
65	8	หนองบัวลำภู	10993	ศรีบุญเรือง,รพช.	10	รพช.F1 50,000-100,000	92,018,108.36	131,074.00	702.03	936.85	56,341,751.67	4,137.91	4,579.88	12,302.02	18,877.11	ผ่าน	ผ่าน	ผ่าน	ผ่าน
66	8	หนองบัวลำภู	10994	สุวรรณคูหา,รพช.	6	รพช.F2 30,000 - 60,000	74,094,958.33	86,846.00	853.18	1,132.22	29,270,424.03	1,773.63	1,975.19	14,819.04	21,021.50	ผ่าน	ผ่าน	ผ่าน	ผ่าน
67	8	หนองบัวลำภู	23367	นาวัง เฉลิมพระเกียรติ 80 พ	5	รพช.F2 <=30,000	44,109,366.27	62,889.00	701.38	1,222.26	32,131,739.71	1,981.46	2,060.34	15,595.37	24,018.38	ผ่าน	ผ่าน	ผ่าน	ผ่าน
หนองบัวลำภู นับจำนวนผ่าน																			
68	8	อุดรธานี	10671	อุดรธานี,รพช.	20	รพช.A >1000	840,543,900.83	689,442.00	1,219.17	1,762.48	1,966,832,156.93	104,140.69	132,918.69	14,797.26	15,192.90	ผ่าน	ผ่าน	ผ่าน	ผ่าน
69	8	อุดรธานี	11013	กุดจับ,รพช.	6	รพช.F2 30,000 - 60,000	70,318,473.48	102,690.00	684.76	1,132.22	33,157,793.22	2,192.46	2,161.35	15,341.24	21,021.50	ผ่าน	ผ่าน	ผ่าน	ผ่าน

ผลการประเมินต้นทุนหน่วยบริการแบบ Quick Method ประจำปี 2563 ข้อมูล ณ วันที่ 11 สิงหาคม 2563

ลำดับ	เขต	ชื่อจังหวัด	รหัส	หน่วยงาน	ID	กลุ่มระดับบริการ (กระทรวงจัดกลุ่ม ณ วันที่ 23 มกราคม 2562)	ต้นทุนบริการผู้ป่วยนอก			ต้นทุนบริการผู้ป่วยใน					ผลการประเมิน		
							OPDCost	OP Visit	Unit Cost OPD	IPDCost	AdjRW สิทธิ์ UC	Sum AdjRW	Unit Cost AdjRW	Mean+1SD	OP	IP	OP&IP
70	8	อุดรธานี	11014	หนองวัวซอ,รพช.	6	รพช.F2 30,000 - 60,000	56,815,406.12	89,864.00	632.24	1,132.22	1,978.50	2,159.47	16,349.15	21,021.50	ผ่าน	ผ่าน	ผ่าน
71	8	อุดรธานี	11015	กุมภวาปี,รพช.	14	รพช. M1 <=200	199,518,626.80	228,162.00	874.46	1,061.45	13,812.42	16,349.81	13,323.49	23,687.38	ผ่าน	ผ่าน	ผ่าน
72	8	อุดรธานี	11016	ห้วยเม็ก,รพช.	2	รพช.F3 <=15,000	24,291,066.69	19,027.00	1,276.66	0.00	0.00	0.00	0.00	32,761.36	ผ่าน	ผ่าน	ผ่าน
73	8	อุดรธานี	11017	โนนสะอาด,รพช.	6	รพช.F2 30,000 - 60,000	56,973,455.29	73,280.00	777.48	1,132.22	1,799.64	1,816.85	15,366.16	21,021.50	ผ่าน	ผ่าน	ผ่าน
74	8	อุดรธานี	11018	หนองหาน,รพช.	13	รพช. M2 >100	131,737,571.46	168,355.00	782.50	923.40	5,513.09	4,826.20	17,988.06	18,888.42	ผ่าน	ผ่าน	ผ่าน
75	8	อุดรธานี	11019	ทุ่งฝน,รพช.	5	รพช.F2 <=30,000	47,022,630.54	72,197.00	651.31	1,222.26	1,150.31	1,167.01	14,091.99	24,018.38	ผ่าน	ผ่าน	ผ่าน
76	8	อุดรธานี	11020	โซ่กาพาน,รพช.	6	รพช.F2 30,000 - 60,000	47,533,441.80	64,478.00	737.20	1,132.22	1,108.23	1,197.77	15,660.70	21,021.50	ผ่าน	ผ่าน	ผ่าน
77	8	อุดรธานี	11021	ศรีธาตุ,รพช.	6	รพช.F2 30,000 - 60,000	45,733,087.95	70,640.00	647.41	1,132.22	1,498.68	1,679.01	14,102.16	21,021.50	ผ่าน	ผ่าน	ผ่าน
78	8	อุดรธานี	11022	วังสามหมอ,รพช.	6	รพช.F2 30,000 - 60,000	54,268,355.63	85,471.00	634.93	1,132.22	2,198.14	2,362.84	19,158.13	21,021.50	ผ่าน	ผ่าน	ผ่าน
79	8	อุดรธานี	11023	บ้านผือ,รพช.	13	รพช. M2 >100	118,073,539.37	165,818.00	712.07	923.40	6,028.74	6,146.10	15,219.37	18,888.42	ผ่าน	ผ่าน	ผ่าน
80	8	อุดรธานี	11024	นันทบุรี,รพช.	6	รพช.F2 30,000 - 60,000	55,677,365.48	107,595.00	517.47	1,132.22	2,723.89	3,086.62	15,857.35	21,021.50	ผ่าน	ผ่าน	ผ่าน
81	8	อุดรธานี	11025	เพ็ญ,รพช.	10	รพช.F1 50,000-100,000	110,411,634.07	150,196.00	735.12	936.85	4,248.38	4,633.34	14,288.02	18,877.11	ผ่าน	ผ่าน	ผ่าน
82	8	อุดรธานี	11026	สร้างคอม,รพช.	5	รพช.F2 <=30,000	40,349,135.14	54,591.00	739.12	1,222.26	1,027.90	1,090.07	12,697.05	24,018.38	ผ่าน	ผ่าน	ผ่าน
83	8	อุดรธานี	11027	หนองแสง,รพช.	5	รพช.F2 <=30,000	39,513,248.73	49,984.00	790.52	1,222.26	763.14	852.08	19,547.94	24,018.38	ผ่าน	ผ่าน	ผ่าน
84	8	อุดรธานี	11028	นาแก,รพช.	5	รพช.F2 <=30,000	33,354,984.35	46,169.00	722.45	1,222.26	1,257.13	1,277.98	15,154.54	24,018.38	ผ่าน	ผ่าน	ผ่าน
85	8	อุดรธานี	11029	พิบูลย์รักษ์,รพช.	5	รพช.F2 <=30,000	36,490,448.99	49,638.00	735.13	1,222.26	996.73	1,056.33	18,348.94	24,018.38	ผ่าน	ผ่าน	ผ่าน
86	8	อุดรธานี	11446	สมเด็จพระพรราชบ้านดุง,รพ	13	รพช. M2 >100	156,368,722.07	207,839.00	752.36	923.40	6,283.01	6,676.54	16,580.86	18,888.42	ผ่าน	ผ่าน	ผ่าน
87	8	อุดรธานี	25058	กุมภวาปี,รพช.	3	รพช.F3 15,000-25,000	25,324,180.88	40,911.00	619.01	853.88	889.82	912.59	14,159.26	21,588.54	ผ่าน	ผ่าน	ผ่าน
88	8	อุดรธานี	25059	ประจักษ์ศิลปาคม,รพช.	3	รพช.F3 15,000-25,000	24,239,122.09	39,188.00	618.53	853.88	629.20	627.45	20,182.54	21,588.54	ผ่าน	ผ่าน	ผ่าน
อุดรธานี นับจำนวนผ่าน																	21
รวมเขต 8 ผ่าน																	86

หมายเหตุ : รพช.ทำบ่อ จัดให้อยู่กับกลุ่มเดียวกับ รพ.หนองคาย

ข้อมูลเปรียบเทียบการรายงานผลงานบริการจาก 3 ฐานข้อมูล ข้อมูล ณ วันที่ 18 สิงหาคม 2563

ลำดับ	จังหวัด	รหัส	AccName	Service Plan	เกณฑ์ CMI	จำนวนผู้ป่วยนอกทั้งหมด (ครั้ง)			จำนวนผู้ป่วยในทั้งหมด (ครั้ง)			จำนวน SumAdjRW ทั้งหมด				CMI รวม	
						HDC	CMI @moph	Hfo63	HDC	CMI @moph	Hfo63	HDC	CMI @moph	Hfo63	HDC	CMI @moph	Hfo63
1	นครพนม	10711	นครพนม,รพช.	S	1.20	276,686		576,555	23,861		38,034	108,465	84,462	219,998		28,134.70	71,352.78
2	นครพนม	11104	ปลาปาก,รพช.	F2	0.60	77,684		61,676	1,664		2,486	8,490	4,449	6,081		819.89	1,342.85
3	นครพนม	11105	ท่าอุเทน,รพช.	F2	0.60	71,507		75,433	2,125		1,668	5,803	5,138	5,009		1,079.87	925.85
4	นครพนม	11106	บ้านแพง,รพช.	F2	0.60	61,650		69,833	2,044		2,130	8,330	7,585	5,692		1,460.94	1,011.33
5	นครพนม	11107	นาทม,รพช.	F2	0.60	44,931		67,339	7,205		2,743	23,477	2,754	7,162		657.64	1,087.31
6	นครพนม	11108	เรณูนคร,รพช.	F2	0.60	96,475		41,942	2,288		1,588	6,108	5,487	3,672		1,344.72	833.78
7	นครพนม	11109	นาแก,รพช.	F2	0.60	86,445		96,306	2,604		2,291	7,848	7,206	5,917		1,286.82	1,267.47
8	นครพนม	11110	ศรีสงคราม,รพช.	F1	0.60	112,376		90,629	5,395		2,957	20,301	17,141	9,092		3,389.19	1,249.56
9	นครพนม	11111	นาหว้า,รพช.	F2	0.60	92,021		110,881	2,924		5,400	8,103	8,296	19,559		1,475.76	3,650.44
10	นครพนม	11112	โพนสวรรค์,รพช.	F2	0.60	88,185		78,609	5,015		2,599	10,567	8,110	7,325		1,726.46	1,303.80
11	นครพนม	11451	ธาตุพนม,รพช.	M2	0.80	131,704		252,912	1,635		11,618	3,760	21,102	42,224		4,770.52	14,250.81
12	นครพนม	40840	วังยาง,รพช.	F3	0.60	-		44,444	927		2,194	2,997	2,222	6,247		418.01	1,127.59
13	บึงกาฬ	11040	บึงกาฬ,รพช.	S	1.20	218,114		90,337	13,316		4,030	50,462	50,110	10,875		17,949.00	2,367.37
14	บึงกาฬ	11041	พรเจริญ,รพช.	F2	0.60	85,989		189,253	2,497		14,692	7,469	6,194	56,137		1,422.15	19,592.33
15	บึงกาฬ	11043	โซ่พิสัย,รพช.	F2	0.60	96,640		125,543	3,272		7,422	9,246	6,967	21,610		1,517.23	4,239.76
16	บึงกาฬ	11046	เซกา,รพช.	F1	0.80	105,802		57,210	5,740		3,310	25,182	20,134	9,028		4,268.98	1,453.33
17	บึงกาฬ	11047	ปากคาด,รพช.	F2	0.60	83,889		92,249	2,734		5,288	7,743	6,711	22,624		1,427.05	518,742.94
18	บึงกาฬ	11048	บึงโขงหลง,รพช.	F2	0.60	62,443		80,361	2,822		2,571	8,949	9,528	7,396		2,020.21	1,420.90
19	บึงกาฬ	11049	ศรีโซ่,รพช.	F2	0.60	70,386		63,763	2,148		3,307	6,882	7,661	9,429		1,401.51	2,079.80
20	บึงกาฬ	11050	บุ่งคลี,รพช.	F3	0.60	29,861		69,050	1,253		2,428	3,092	2,657	7,733		584.99	1,296.27
21	เลย	10705	เลย,รพช.	S	1.20	365,507		240,065	34,941		21,025	208,224	133,566	80,853		48,728.50	21,663.12
22	เลย	11030	นาด้วง,รพช.	F2	0.60	60,073		49,638	3,027		1,976	9,161	7,700	5,470		1,548.36	1,056.33
23	เลย	11031	เขื่อนสาม,รพช.	F2	0.60	112,439		57,324	4,408		3,042	12,606	9,421	8,929		1,849.04	1,665.82
24	เลย	11032	ปากชม,รพช.	F2	0.60	73,133		116,367	3,303		4,594	9,652	9,020	13,201		1,806.05	2,147.59
25	เลย	11033	นาแก,รพช.	F3	0.60	33,497		73,231	4,260		3,395	12,430	2,249	9,864		505.43	1,967.89
26	เลย	11034	ภูเรือ,รพช.	F2	0.60	57,496		32,732	961		961	2,640	4,578	2,577		1,179.67	551.11
27	เลย	11035	ท่าลี่,รพช.	F2	0.60	67,304		57,551	2,160		2,172	5,305	8,012	5,233		1,444.94	1,343.30
28	เลย	11036	วังสะพุง,รพช.	F1	0.60	182,501		67,696	2,430		2,338	7,704	18,621	8,014		4,375.84	1,401.76
29	เลย	11037	ภูกระดึง,รพช.	F2	0.60	77,502		165,487	8,102		8,110	23,463	8,218	23,786		1,376.21	5,589.08

ข้อมูลเปรียบเทียบการรายงานผลงานบริการจาก 3 ฐานข้อมูล ข้อมูล ณ วันที่ 18 สิงหาคม 2563

ลำดับ	จังหวัด	รหัส	AccName	Service Plan	เกณฑ์ CMI	จำนวนของผู้ป่วยนอกทั้งหมด (ครั้ง)				จำนวนผู้ป่วยในทั้งหมด (ครั้ง)				จำนวน SumAdjRW ทั้งหมด				CMI รวม		
						HDC	CMI @moph	Hf63	HDC	CMI @moph	Hf63	HDC	CMI @moph	Hf63	HDC	CMI @moph	Hf63	HDC	CMI @moph	Hf63
30	เลย	11038	ภูหลวง,รพช.	F2	0.60	55,426		75,818	3,198		3,157	9,329	7,535	8,811		1,468.38	1,430.60		0.60	0.45
31	เลย	11039	ผาขาว,รพช.	F2	0.60	90,387		55,955	2,737		2,812	9,940	10,874	8,589		2,313.37	1,611.67		0.57	0.57
32	เลย	11447	ด่านซ้าย,รพช.	M2	0.80	113,529		207,839	4,029		8,883	11,752	11,179	29,289		2,700.43	6,676.54		0.71	0.75
33	เลย	14133	เอราวัณ,รพช.	F2	0.60	69,603		169,675	3,215		7,442	8,188	6,977	23,874		1,588.73	5,176.84		0.57	0.70
34	เลย	28861	หนองหิน,รพช.	F3	0.60	44,725		47,526	2,042		1,413	5,408	3,488	3,096		690.21	870.75		0.50	0.62
35	สกลนคร	10710	สกลนคร,รพช.	A	1.60	522,961		360,660	35,229		23,336	211,237	196,961	112,756		65,756.90	30,524.74		1.92	1.31
36	สกลนคร	11089	กุสุมาลย์,รพช.	F2	0.60	68,827		29,677	1,406		1,253	5,082	5,892	3,042		1,213.59	484.86		0.69	0.39
37	สกลนคร	11090	กุศบาก,รพช.	F2	0.60	59,238		71,190	1,578		1,978	4,900	4,512	6,669		967.56	1,349.53		0.65	0.68
38	สกลนคร	11091	พระอภัยมณี,รพช.	F2	0.60	94,416		58,061	4,315		1,596	12,741	10,918	5,078		3,085.42	1,164.21		0.72	0.73
39	สกลนคร	11092	พังโคน,รพช.	F1	0.60	99,845		110,235	4,135		6,013	20,834	17,782	15,609		4,131.13	4,163.88		0.77	0.69
40	สกลนคร	11093	วาริชภูมิ,รพช.	F2	0.60	75,372		102,589	1,616		5,379	4,957	5,113	17,782		1,137.43	4,119.07		0.65	0.77
41	สกลนคร	11094	นิคมคำสร้อย,รพช.	F3	0.60	27,334		76,104	691		1,980	1,933	1,793	5,819		343.78	1,352.98		0.55	0.68
42	สกลนคร	11095	วานรนิวาส,รพช.	M1	1.00	204,393		26,974	11,193		715	49,519	38,235	2,010		11,451.20	388.78		1.12	0.54
43	สกลนคร	11096	คำตากล้า,รพช.	F2	0.60	89,719		201,729	2,417		11,493	7,848	6,907	42,726		1,419.87	12,685.64		0.61	1.10
44	สกลนคร	11097	บ้านม่วง,รพช.	F1	0.60	107,482		70,605	3,608		2,536	11,822	11,715	7,542		2,388.96	1,548.88		0.65	0.61
45	สกลนคร	11098	อากาศอำนวย,รพช.	F1	0.60	130,435		112,712	4,786		4,723	16,888	18,058	15,232		2,935.03	3,209.23		0.58	0.68
46	สกลนคร	11099	ส่องดาว,รพช.	F2	0.60	54,216		129,221	10,950		5,757	57,501	7,139	20,381		1,303.27	3,484.90		0.56	0.61
47	สกลนคร	11100	เต่างอย,รพช.	F2	0.60	45,830		51,227	1,994		2,360	7,180	5,621	7,211		999.12	1,499.85		0.50	0.64
48	สกลนคร	11101	โคกศรีพพรรณ,รพช.	F2	0.60	72,623		42,803	1,999		2,286	6,215	8,908	6,494		1,521.75	1,109.57		0.58	0.49
49	สกลนคร	11102	เจริญศิลป์,รพช.	F2	0.60	68,143		75,123	2,767		2,998	9,380	5,610	10,141		1,187.71	1,692.61		0.65	0.56
50	สกลนคร	11103	โพนนาแก้ว,รพช.	F2	0.60	60,936		65,392	1,752		1,843	5,320	6,078	5,609		1,342.85	1,210.10		0.54	0.66
51	สกลนคร	11450	สว่างแดนดิน,รพช.	M1	1.00	239,151		191,623	1,574		13,085	3,515	37,571	51,801		12,863.30	18,258.07		1.24	1.40
52	สกลนคร	21323	พระอภัยมณี,รพช.	F2	0.60	44,863		67,842	2,296		3,244	5,969	6,393	10,726		1,421.43	1,783.04		0.59	0.55
53	หนองคาย	10706	หนองคาย,รพช.	S	1.20	358,131		365,037	23,158		33,033	103,242	92,379	134,104		29,259.30	45,234.73		1.41	1.37
54	หนองคาย	11042	โพนพิสัย,รพช.	F1	0.60	127,285		79,655	13,089		3,419	51,384	18,903	8,219		4,005.22	1,606.80		0.61	0.47
55	หนองคาย	11044	ศรีเชียงใหม่,รพช.	F2	0.60	52,434		90,944	10,266		3,272	40,040	4,175	9,040		761.43	2,052.69		0.53	0.63
56	หนองคาย	11045	สังคม,รพช.	F2	0.60	59,213		52,466	1,615		1,616	4,645	8,894	4,683		1,560.33	814.22		0.47	0.50
57	หนองคาย	11448	ท่าบ่อ,รพช.	M2	0.80	196,313		109,685	3,289		4,241	9,375	45,797	12,608		17,649.50	2,890.47		1.51	0.68
58	หนองคาย	21356	สระใคร,รพช.	F3	0.60	48,643		44,201	1,740		2,788	4,571	4,127	7,301		760.48	1,769.52		0.49	0.63
59	หนองคาย	28778	โพนพิสัย,รพช.	F3	0.60	26,524		39,188	1,224		990	4,055	2,879	3,280		643.88	627.45		0.47	0.63

ข้อมูลเปรียบเทียบการรายงานผลงานบริการจาก 3 ฐานข้อมูล ข้อมูล ณ วันที่ 18 สิงหาคม 2563

ลำดับ	จังหวัด	รหัส	AccName	Service Plan	เกณฑ์ CMI	จำนวนผู้ป่วยนอกทั้งหมด (ครั้ง)				จำนวนผู้ป่วยในทั้งหมด (ครั้ง)				จำนวนวันนอนทั้งหมด				จำนวน SumAdjRW ทั้งหมด				CMI รวม			
						HDC	CMI @moph	Hfo63	HDC	CMI @moph	Hfo63	HDC	CMI @moph	Hfo63	HDC	CMI @moph	Hfo63	HDC	CMI @moph	Hfo63	HDC	CMI @moph	Hfo63	HDC	CMI @moph
60	หนองคาย	28811	เล่าไร่,รพช.	F3	0.60	55,726		25,724	1,394		1,471	4,040	4,653	3,106		900.61	575.49					0.65		0.39	
61	หนองคาย	28815	รัตนวาปี,รพช.	F3	0.60	49,337		55,567	1,470		1,563	3,134	3,689	5,266		802.95	893.45					0.57		0.57	
62	หนองบัวลำภู	10704	หนองบัวลำภู,รพช.	S	1.20	242,870		689,442	20,850		62,054	78,651	72,228	301,654		22,111.40	132,918.69					1.26		2.14	
63	หนองบัวลำภู	10991	นากลาง,รพช.	F1	0.60	111,114		261,361	3,557		21,981	11,707	10,730	97,675		2,560.96	24,210.23					0.83		1.10	
64	หนองบัวลำภู	10992	โนนสัง,รพช.	F2	0.60	81,951		112,410	2,439		3,718	9,816	9,369	12,344		1,849.64	2,513.73					0.82		0.68	
65	หนองบัวลำภู	10993	ศรีบุญเรือง,รพช.	F1	0.60	117,896		82,560	5,455		2,588	17,080	16,128	10,389		4,121.95	1,655.07					0.83		0.64	
66	หนองบัวลำภู	10994	สุวรรณคูหา,รพช.	F2	0.60	80,991		131,074	2,870		5,478	8,577	7,870	17,642		1,767.01	4,579.88					0.71		0.84	
67	หนองบัวลำภู	23367	นาวัง ,รพช.	F2	0.60	56,929		48,522	2,129		1,745	7,419	7,492	4,707		1,833.23	807.20					0.83		0.46	
68	อุดรธานี	10671	อุดรธานี,รพช.	A	1.60	559,895		-	60,544		-	242,771	277,451	-		#####	-					2.16		#DIV/0!	
69	อุดรธานี	11013	กุดจับ,รพช.	F2	0.60	101,990		86,846	3,655		2,849	11,846	10,667	8,907		2,125.86	1,975.19					0.65		0.69	
70	อุดรธานี	11014	หนองวัวซอ,รพช.	F2	0.60	92,783		102,690	3,515		3,675	11,500	10,016	11,993		1,970.41	2,161.35					0.63		0.59	
71	อุดรธานี	11015	กุมภวาปี,รพช.	M1	1.00	230,040		89,864	13,541		3,541	55,372	35,200	11,307		10,373.60	2,159.47					1.17		0.61	
72	อุดรธานี	11016	ห้วยผึ้ง,รพช.	F3	0.60	18,894		228,162	-		14,011	-	-	57,069		-	16,349.81					-		1.17	
73	อุดรธานี	11017	โนนสะอาด,รพช.	F2	0.60	78,688		19,027	3,077		-	8,414	8,290	-		1,974.51	-					0.64		#DIV/0!	
74	อุดรธานี	11018	หนองหาน,รพช.	M2	0.80	167,957		73,280	8,608		2,955	27,756	27,574	8,162		5,793.71	1,816.85					0.70		0.61	
75	อุดรธานี	11019	ทุ่งฝน,รพช.	F2	0.60	71,993		168,355	2,013		8,632	5,715	4,623	28,253		1,038.34	4,826.20					0.65		0.56	
76	อุดรธานี	11020	ไชยวาน,รพช.	F2	0.60	62,184		72,197	1,854		2,022	6,197	5,923	5,734		1,074.52	1,167.01					0.61		0.58	
77	อุดรธานี	11021	ศรีธาตุ,รพช.	F2	0.60	70,223		64,478	2,762		1,968	7,047	7,078	6,575		1,681.31	1,197.77					0.61		0.61	
78	อุดรธานี	11022	วังสามหมอ,รพช.	F2	0.60	86,049		70,640	3,855		2,764	10,592	9,130	7,666		2,115.53	1,679.01					0.62		0.61	
79	อุดรธานี	11023	บ้านผือ,รพช.	M2	0.80	165,944		85,471	8,776		3,872	29,324	22,545	9,148		6,133.35	2,362.84					1.02		0.61	
80	อุดรธานี	11024	น้ำโสม,รพช.	F1	0.60	109,924		165,818	7,565		7,558	25,436	15,091	25,410		2,814.16	6,146.10					0.57		0.81	
81	อุดรธานี	11025	เพ็ญ,รพช.	F1	0.60	149,705		107,595	5,514		5,514	17,632	19,126	16,896		4,215.70	3,086.62					0.75		0.56	
82	อุดรธานี	11026	สร้างคอม,รพช.	F2	0.60	55,203		150,196	6,415		6,405	21,330	3,930	21,722		998.22	4,633.34					0.60		0.72	
83	อุดรธานี	11027	หนองแสง,รพช.	F2	0.60	51,065		54,591	1,843		1,846	4,398	2,835	4,421		572.70	1,090.07					0.56		0.59	
84	อุดรธานี	11028	นาซุง,รพช.	F2	0.60	44,952		49,984	1,508		1,510	4,080	4,887	4,139		1,068.18	852.08					0.53		0.56	
85	อุดรธานี	11029	พิบูลย์รักษ์,รพช.	F2	0.60	49,879		46,169	2,302		2,459	5,520	4,831	5,963		1,018.43	1,277.98					0.58		0.52	
86	อุดรธานี	11446	บ้านดุง,รพช.	F1	0.80	206,480		87,493	1,936		5,003	5,352	26,158	10,635		6,317.82	2,153.83					0.81		0.43	
87	อุดรธานี	25058	ทุ่งแก้ว,รพช.	F3	0.60	40,915		62,889	1,716		2,483	4,993	4,557	8,387		873.49	2,060.34					0.57		0.83	
88	อุดรธานี	25059	ประจักษ์ศิลปาคม,รพช.	F3	0.60	40,228		40,911	989		1,716	3,245	3,273	5,076		627.45	912.59					0.63		0.53	

สรุปจำนวนการส่งข้อมูลชดเชย E-claim เขตสุขภาพที่ 8 เดือนกรกฎาคม 2563 ณ วันที่ 18 สิงหาคม 2563

ลำดับ	จังหวัด	หน่วยบริการ	ปี 2562					ปี 2563				
			ผู้ป่วยใน	ถูกต้อง	ไม่ผ่าน	ถูกต้องร้อยละ	ไม่ผ่านร้อยละ	ผู้ป่วยใน	ถูกต้อง	ไม่ผ่าน	ถูกต้องร้อยละ	ไม่ผ่านร้อยละ
1	นครพนม	นครพนม,รพท.	21,210	21,079	131	99.38	0.62	17,811	17,708	103	99.42	0.58
2	นครพนม	ปลาปาก,รพช.	9,460	9,096	364	96.15	3.85	1,566	1,557	9	99.43	0.57
3	นครพนม	ท่าอุเทน,รพช.	5,928	5,805	123	97.93	2.07	1,833	1,814	19	98.96	1.04
4	นครพนม	บ้านแพง,รพช.	2,767	2,759	8.0	99.71	0.29	2,265.0	2,146.0	119	94.75	5.25
5	นครพนม	นาทม,รพช.	1,974	1,962	12	99.39	0.61	1,342	1,322	20	98.51	1.49
6	นครพนม	เรณูนคร,รพช.	2,917	2,894	23	99.21	0.79	2,100	2,055	45	97.86	2.14
7	นครพนม	นาแก,รพช.	4,052	4,045	7	99.83	0.17	2,585	2,577	8	99.69	0.31
8	นครพนม	ศรีสงคราม,รพช.	2,529	2,507	22	99.13	0.87	4,803	4,782	21	99.56	0.44
9	นครพนม	นาหว้า,รพช.	2,049	2,044	5	99.76	0.24	2,729	2,708	21	99.23	0.77
10	นครพนม	โพนสวรรค์,รพช.	2,852	2,829	23	99.19	0.81	4,158	4,136	22	99.47	0.53
11	นครพนม	รพร.ธาตุพนม	3,658	3,642	16	99.56	0.44	6,391	6,319	72	98.87	1.13
12	นครพนม	วังยาง,รพช.	1,143	1,138	5	99.56	0.44	766	761	5	99.35	0.65
13	บึงกาฬ	บึงกาฬ,รพท.	18,129	17,097	1032	94.31	5.69	13,117	12,785	332	97.47	2.53
14	บึงกาฬ	พรเจริญ,รพช.	3,302	3,283	19	99.42	0.58	2,498	2,394	104	95.84	4.16
15	บึงกาฬ	โซ่พิสัย,รพช.	5,019	4,940	79	98.43	1.57	3,153	3,108	45	98.57	1.43
16	บึงกาฬ	เซกา,รพช.	7,345	6,927	418	94.31	5.69	5,214	5,156	58	98.89	1.11
17	บึงกาฬ	ปากคาด,รพช.	3,314	3,290	24	99.28	0.72	2,370	2,336	34	98.57	1.43
18	บึงกาฬ	บึงโขงหลง,รพช.	3,944	3,766	178	95.49	4.51	2,845	2,839	6	99.79	0.21
19	บึงกาฬ	ศรีวิไล,รพช.	2,458	2,426	32	98.70	1.30	2,163	2,144	19	99.12	0.88
20	บึงกาฬ	บุ่งคล้า,รพช.	1,475	1,458	17	98.85	1.15	1,153	1,141	12	98.96	1.04
21	เลย	เลย,รพท.	33,451	33,350	101	99.70	0.30	24,741	24,666	75	99.70	0.30
22	เลย	นาด้วง,รพช.	2,259	2,190	69	96.95	3.05	2,776	2,695	81	97.08	2.92
23	เลย	เชียงคาน,รพช.	5,122	5,112	10	99.80	0.20	3,781	3,772	9	99.76	0.24
24	เลย	ปากชม,รพช.	4,300	4,276	24	99.44	0.56	3,059	3,037	22	99.28	0.72
25	เลย	นาแห้ว,รพช.	1,348	1,338	10	99.26	0.74	892	881	11	98.77	1.23
26	เลย	ภูเรือ,รพช.	1,880	1,860	20	98.94	1.06	2,013	1,993	20	99.01	0.99
27	เลย	ท่าลี่,รพช.	2,836	2,797	39	98.62	1.38	1,949	1,932	17	99.13	0.87
28	เลย	วังสะพุง,รพช.	8,670	8,640	30	99.65	0.35	7,042	7,005	37	99.47	0.53
29	เลย	ภูกระดึง,รพช.	3,756	3,732	24	99.36	0.64	2,984	2,967	17	99.43	0.57
30	เลย	ภูหลวง,รพช.	3,120	3,088	32	98.97	1.03	2,551	2,504	47	98.16	1.84
31	เลย	ผาขาว,รพช.	3,827	3,814	13	99.66	0.34	3,841	3,804	37	99.04	0.96
32	เลย	รพร.ด่านซ้าย	4,951	4,913	38	99.23	0.77	3,882	3,805	77	98.52	1.48
33	เลย	เขราวัน,รพช.	3,592	3,562	30	99.16	0.84	2,906	2,860	46	98.42	1.58
34	เลย	หนองหิน,รพช.	2,323	2,288	35	98.49	1.51	2,041	2,003	38	98.14	1.86
35	สกลนคร	สกลนคร,รพศ.	43,972	42,845	1127	97.44	2.56	32,183	31,556	627	98.05	1.95
36	สกลนคร	กุสุมาลย์,รพช.	2,674	2,630	44	98.35	1.65	1,766	1,730	36	97.96	2.04
37	สกลนคร	กุดบาก,รพช.	2,443	2,406	37	98.49	1.51	1,512	1,496	16	98.94	1.06
38	สกลนคร	พระอาจารย์ฝั้นอาจาริ,ร	8,191	8,152	39	99.52	0.48	5,720	5,654	66	98.85	1.15
39	สกลนคร	พังโคน,รพช.	6,437	6,417	20	99.69	0.31	4,708	4,673	35	99.26	0.74
40	สกลนคร	วาริชภูมิ,รพช.	2,375	2,351	24	98.99	1.01	1,897	1,881	16	99.16	0.84
41	สกลนคร	นิคมคำฮอม,รพช.	983	975	8	99.19	0.81	676	670	6	99.11	0.89
42	สกลนคร	วานรนิวาส,รพช.	12,386	12,238	148	98.81	1.19	10,352	10,153	199	98.08	1.92
43	สกลนคร	คำตากล้า,รพช.	2,974	2,968	6	99.80	0.20	2,390	2,342	48	97.99	2.01
44	สกลนคร	บ้านม่วง,รพช.	5,005	4,978	27	99.46	0.54	4,496	4,469	27	99.40	0.60
45	สกลนคร	อากาศอำนวย,รพช.	7,609	7,555	54	99.29	0.71	5,379	5,354	25	99.54	0.46
46	สกลนคร	ส่องดาว,รพช.	2,970	2,939	31	98.96	1.04	2,441	2,403	38	98.44	1.56
47	สกลนคร	เต่างอย,รพช.	2,466	2,448	18	99.27	0.73	1,993	1,978	15	99.25	0.75
48	สกลนคร	โคกศรีสุพรรณ,รพช.	3,442	3,426	16	99.54	0.46	2,671	2,650	21	99.21	0.79
49	สกลนคร	เจริญศิลป์,รพช.	2,248	2,238	10	99.56	0.44	1,689	1,676	13	99.23	0.77
50	สกลนคร	โพนนาแก้ว,รพช.	2,958	2,947	11	99.63	0.37	2,361	2,342	19	99.20	0.80
51	สกลนคร	รพร.สว่างแดนดิน	13,693	13,458	235	98.28	1.72	10,608	10,543	65	99.39	0.61
52	สกลนคร	พระอาจารย์แบน ธนาก	2,245	2,186	59	97.37	2.63	2,554	2,505	49	98.08	1.92

สรุปจำนวนการส่งข้อมูลชุดเซย์ E-claim เขตสุขภาพที่ 8 เดือนกรกฎาคม 2563 ณ วันที่ 18 สิงหาคม 2563

เอกสารแนบ 6

ลำดับ	จังหวัด	หน่วยบริการ	ปี 2562					ปี 2563				
			ผู้ป่วยใน	ถูกต้อง	ไม่ผ่าน	ถูกต้องร้อยละ	ไม่ผ่านร้อยละ	ผู้ป่วยใน	ถูกต้อง	ไม่ผ่าน	ถูกต้องร้อยละ	ไม่ผ่านร้อยละ
53	หนองคาย	หนองคาย,รพท.	22,679	22,501	178	99.22	0.78	17,716	17,619	97	99.45	0.55
54	หนองคาย	โพนพิสัย,รพช.	7,994	7,983	11	99.86	0.14	6,465	6,405	60	99.07	0.93
55	หนองคาย	ศรีเชียงใหม่,รพช.	2,206	2,165	41	98.14	1.86	1,476	1,468	8	99.46	0.54
56	หนองคาย	สังคม,รพช.	4,093	4,061	32	99.22	0.78	3,090	3,056	34	98.90	1.10
57	หนองคาย	รพร.ท่าบ่อ	11,805	11,726	79	99.33	0.67	10,280	10,188	92	99.11	0.89
58	หนองคาย	สระใคร,รพช.	1,773	1,748	25	98.59	1.41	1,546	1,537	9	99.42	0.58
59	หนองคาย	โพธิ์ตาก,รพช.	1,927	1,699	228	88.17	11.83	1,326	1,319	7	99.47	0.53
60	หนองคาย	เผ่าไร่,รพช.	2,146	2,117	29	98.65	1.35	1,470	1,457	13	99.12	0.88
61	หนองคาย	รัตนวาปี,รพช.	1,380	1,266	114	91.74	8.26	1,349	1,324	25	98.15	1.85
62	หนองบัวลำภู	หนองบัวลำภู,รพท.	24,369	22,531	1838	92.46	7.54	16,447	16,145	302	98.16	1.84
63	หนองบัวลำภู	นากลาง,รพช.	4,592	4,556	36	99.22	0.78	3,231	3,202	29	99.10	0.90
64	หนองบัวลำภู	โนนสัง,รพช.	2,716	2,683	33	98.78	1.22	2,356	2,292	64	97.28	2.72
65	หนองบัวลำภู	ศรีบุญเรือง,รพช.	6,913	6,898	15	99.78	0.22	5,156	5,149	7	99.86	0.14
66	หนองบัวลำภู	สุวรรณคูหา,รพช.	3,640	3,584	56	98.46	1.54	2,608	2,576	32	98.77	1.23
67	หนองบัวลำภู	นาหว้า เฉลิมพระเกียรติ 80	3,232	3,190	42	98.70	1.30	2,362	2,338	24	98.98	1.02
68	อุดรธานี	อุดรธานี,รพศ.	64,766	64,587	179	99.72	0.28	48,446	47,566	680	98.18	1.82
69	อุดรธานี	กุดจับ,รพช.	4,373	4,349	24	99.45	0.55	3,347	3,319	28	99.16	0.84
70	อุดรธานี	หนองวัวซอ,รพช.	4,738	4,721	17	99.64	0.36	3,322	3,310	12	99.64	0.36
71	อุดรธานี	กุมภวาปี,รพท.	13,721	13,644	77	99.44	0.56	12,072	12,005	67	99.44	0.56
72	อุดรธานี	ห้วยเกิ้ง,รพช.	77	77	0	100.00	-	0	0	0	#DIV/0!	#DIV/0!
73	อุดรธานี	โนนสะอาด,รพช.	3,680	3,654	26	99.29	0.71	2,775	2,750	25	99.10	0.90
74	อุดรธานี	หนองหาน,รพช.	9,091	9,047	44	99.52	0.48	7,949	7,909	40	99.50	0.50
75	อุดรธานี	ทุ่งฝน,รพช.	2,151	2,137	14	99.35	0.65	1,877	1,862	15	99.20	0.80
76	อุดรธานี	ไชยวาน,รพช.	1,818	1,806	12	99.34	0.66	1,790	1,777	13	99.27	0.73
77	อุดรธานี	ศรีธาตุ,รพช.	3,603	3,592	11	99.69	0.31	2,647	2,644	3	99.89	0.11
78	อุดรธานี	วังสามหมอ,รพช.	4,939	4,880	59	98.81	1.19	3,547	3,467	80	97.74	2.26
79	อุดรธานี	บ้านผือ,รพช.	8,068	8,042	26	99.68	0.32	6,872	6,822	50	99.27	0.73
80	อุดรธานี	น้ำโสม,รพช.	5,654	5,645	9	99.84	0.16	5,184	5,157	27	99.48	0.52
81	อุดรธานี	เพ็ญ,รพช.	7,661	7,637	24	99.69	0.31	5,916	5,882	34	99.43	0.57
82	อุดรธานี	สร้างคอม,รพช.	2,421	2,400	21	99.13	0.87	1,717	1,703	14	99.18	0.82
83	อุดรธานี	หนองแสง,รพช.	2,098	2,093	5	99.76	0.24	1,423	1,418	5	99.65	0.35
84	อุดรธานี	นาแก,รพช.	2,424	2,405	19	99.22	0.78	2,288	2,258	30	98.69	1.31
85	อุดรธานี	พิบูลย์รักษ์,รพช.	3,169	3,148	21	99.34	0.66	1,783	1,771	12	99.33	0.67
86	อุดรธานี	รพร.บ้านดุง	10,690	10,643	47	99.56	0.44	8,345	8,313	32	99.62	0.38
87	อุดรธานี	กู่แก้ว,รพช.	1,551	1,516	35	97.74	2.26	1,515	1,489	26	98.28	1.72
88	อุดรธานี	ประจักษ์ศิลปาคม,รพช.	1,184	1,177	7	99.41	0.59	946	940	6	99.37	0.63
เขต 8			60,539	59,800	739	98.78	1.22	48,349	47,885	464	99.04	0.96